

**INS. - CHE COSA E' QUESTO DISEGNO ?**

**PAOLO - Forse è un uccellino....**

**CRISTINA - Una croce..**

**SILVIA- Non è una croce , ha questo pezzo ....**

**AMIN - E' un marciapiede...**

**MARCO - Secondo me è una strada io capisco dal nero....**

**SALVATORE - E' una strada...**

**FRANCESCA - Un marciapiede..**

**GIANLUCA - E' una strada ...Sembra la strada che si fa per venire qua , perché va dritto poi gira per andare alla scuola di Palestrina.**

**ENRICO- E' la strada che porta alla scuola Palestrina...**

**SILVIA - Anche al bar...**

**VICTORIA - Porta anche a casa o da quello che lava i vestiti**

**ALESSIO Z. - Io l'assomiglio a una strada a curva**

**FRANCESCO - Questo è un incrocio , una strada va in dritto da una parte e l'altra va dall'altra parte...**

**GIANLUCA - Si chiama incrocio perché ci sono le strade incrociate**

**VICTORIA - Ci mancano le strisce pedonali...**

**GIANLUCA - Ci vogliono le strisce pedonali**

**LUCIA - Per me è un marciapiede . La mia scuola io la metto qui perché c'è il marciapiede per venire a scuola**

**PAOLO - Io la mia scuola la metterei qui perché c'è il parchetto qui..**

**MARCO - Io la metterei qui perché mi piace....la mia casa**

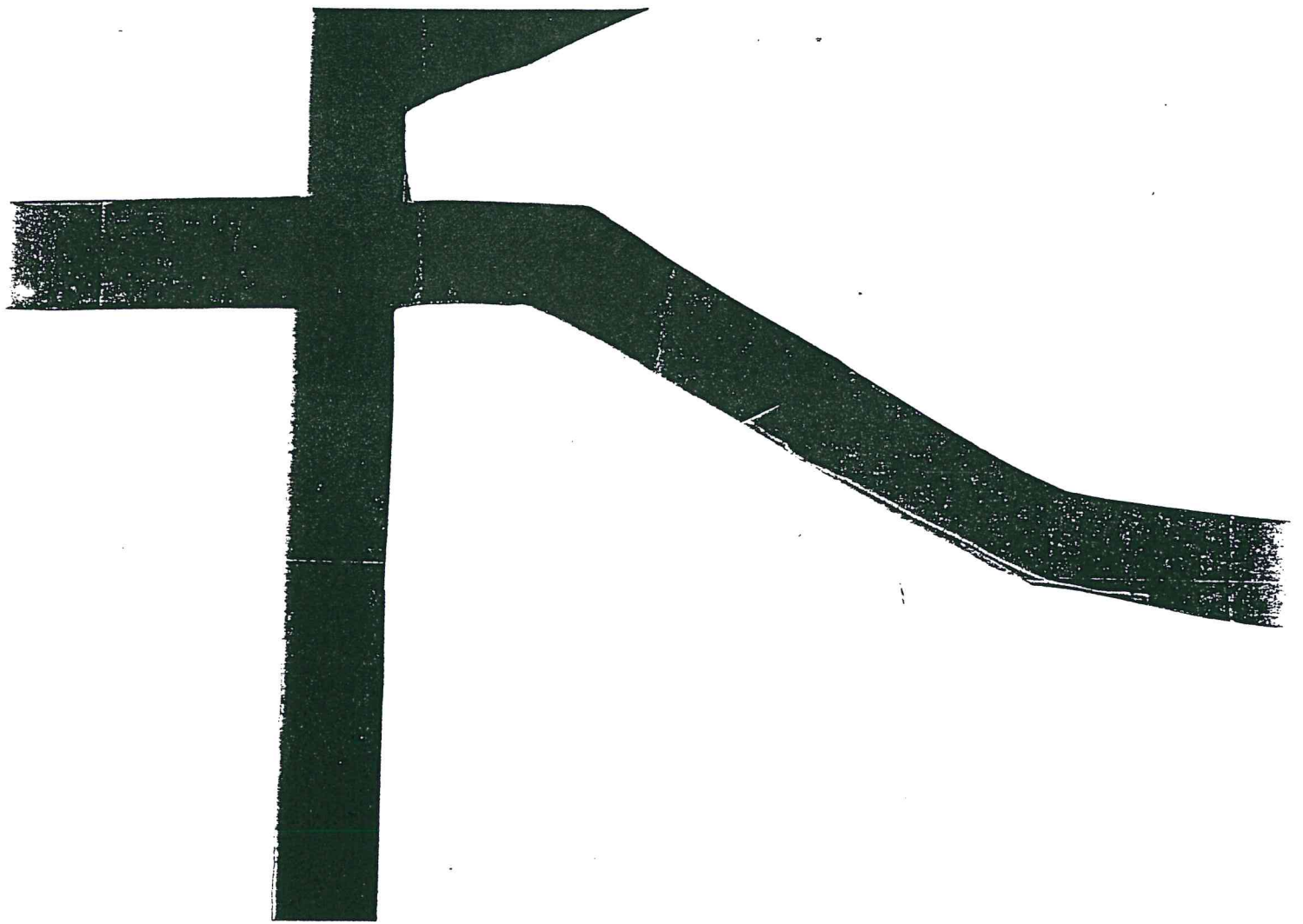



**COME SI FA A SAPERE UNA STRADA ?  
COME SI FA AD ORIENTARSI ?**

**SILVIA** - Se uno conosce la strada conosce il palazzo....  
se no se sbaglia strada gira...chiede a un signore

**ALESSIO Z.** - Se il signore dice vai didietro lei gira e va  
didietro....C'è la scuola , la strada per andare a  
casa. Vuole dire che uno pensa dov'è la strada  
la casa.

**ALESSIA** - Io per andare a casa mia so la strada , le mie case  
sono quelle colorate qua , io le vedo da lontano....vai  
dall'altra parte e si vedono...Per andare a casa mia  
vai sempre sul marciapiede poi ci sono le strisce  
pedonali, attraversi , davanti a te c'è il garage, qui  
vai un'altra volta sul marciapiede vai dentro ,giri  
la chiave, giri con la mano e sei arrivato , vai su  
con l'ascensore.



## **COSA MANCA ?**

**FRANCESCO - E' un percorso..**

**ENRICO - E' il percorso che serve per andare dalla scuola  
Fossamonda alla scuola elementare**

**FRANCESCO - Mancano delle cose lì...**

**CRISTINA - Mancano le strisce pedonali**

**CHIARA - Ci manca la casa di Marco anche quella della Lucia**

**GIANLUCA - Ci manca anche il bar**

**CRISTINA - Anche quella della Victoria**

**ESTER - Il nido**

**FEDERICO - Ci manca il garage sotterraneo sotto la casa di  
Marco e della Lucia**

**SALVATORE - Ci manca il marciapiede**

**ANDREA - Ci manca.....Il cancello deve essere più grande**

**ENRICO - Ecco io lo so che cosa ci manca , ci manca il  
parchetto..**

**CRISTINA - Le cabine telefoniche...**

**GIANLUCA - I bidoni del pattume**

**ESTER - Ci manca il bar...**

**MARCO - E' vero non l'abbiamo fotografato ora ne fanno uno  
nuovo....**

**LUCIA - Stanno rompendo tutto anche il negozio degli abiti.**



## **GUARDIAMO LA FOTO PER ANDARE A CASA DELLA CRISTINA**

**Cristina - Qua si vede la strada che porta alla mia casa...  
La foto l'hai presa dove comincia il marciapiede  
Siamo davanti alla scuola.**

**Paolo - E' un viottolo..**

**Cristina - No , non è un viottolo. Ci vanno solo le  
biciclette e quelli a piedi e le macchine non ci  
possono andare contro la siepe, sul marciapie  
de. La mamma della Giulia L. parcheggia  
sempre il motorino, ci incontriamo sempre**

**Giulia L. - E' la strada che faccio a venire a scuola  
con il motorino. La ,mamma ha paura di  
incontrare i vigili.**

**Silvia - Ha paura che fa un incidente.**



## **COME SI FA AD ANDARE ALLA SCUOLA ELEMENTARE?**

- Cristina - Abbiamo attraversato via Benedetto Marcello**
- Paolo - Abbiamo fatto delle curve .....**
- Giulia L. No ! Siamo andati dritti**
- Silvia - Finisce il viottolo a destra c'è la casa della  
Cristina , a sinistra la scuola elementare**
- Cristina - Abbiamo fatto la curva per andare a casa  
mia.**
- Paolo - C'era il numero 20 , il campanello**
- Cristina - C'era scritto il mio cognome e tutti i nomi  
della mia famiglia**
- Silvia - Non siamo andati dentro perché disturbavamo**
- Cristina - Però abbiamo incontrato la mia mamma che  
che veniva a casa da lavorare con la bicicletta.**
- Paolo - Abbiamo girato a sinistra poco dopo c'era la  
scuola elementare.**
- Silvia - I bambini erano fuori a me mi hanno tirato il  
pallone nel naso....**
- Cristina - E' molto grande la scuola elementare...**
- Paolo - Ci sono due palestre ,la mamma me lo ha detto.  
Ero andato con mamma. C'erano tre finestre  
grandi , era verde il muro.**
- Silvia - C'era una altalena**
- Giulia L. - Tanti bimbi sono venuti a salutarci**
- Paolo - C'era la mia amica Elena...**
- Giulia L. - Hanno detto perchè siete venti qua, che  
volevano tornare a casa**



**Paolo - Si scrive sempre alla scuola elementare ,erano fuori perché gli hanno dato il tempo libero**

**Giulia L. - Erano fuori perché stavano giocando...**

**Cristina - Erano stanchi di studiare..**

**Silvia - Erano fuori perché le maestre gli hanno detto se volevano andare un po' fuori...**

**Cristina - Dopo abbiamo visto il pattume dei cani.**

## IL PATTUME DEI CANI

**CRISTINA** - Si mette cinquecento lire si spinge il bottone ,viene fuori un cartone. Costruisci una palettina , prendi la cacca dei cani , schiacci il pedale , butti via la cacca.

**PAOLO** - Lì si mette la cacca dentro , si spinge il pedale.Io e Cristina l'abbiamo spinto , si sentiva un rumore.

**GIULIA L.** - Qua era il pattume dei cani che c'era disegnato sopra il cane che stava facendo la cacca . Noi abbiamo provato a spingere il pedale .C'era il marciapiede con tutte le righe era didietro il pattume. E' vicino alla scuola elementare , è nel parchetto, è vicino all 'asilo -nido.





**“AVIAMO SPINTO.....”**

**Yassin - Prima bisogna aprire quella porta lì....**

**Enrico - Si spinge in avanti la maniglia in giù....**

**Amin - Ci sono due porte per andare fuori....**

**Enrico - Perché dopo una porta ce n'è un'altra  
per sicurezza....**

**Silvia - Si cammina un po' , c'è il cancelletto.**



**A CHE BOTTA !!**

## **COME SI FA A SAPERE LA STRADA ?**

**Ester - Hai visto che io ho indovinato tutte le parti per andare alla scuola elementare ? Uno deve sapere la strada e arriva dove vuole.....**

**Marco - Non basta la strada ma si devono sapere anche le cose attorno ai cancelli....**

**Ester - Io so andare alla scuola elementare anche da sola...**

**Lucia - Io so andare al Ipercoop sempre dritto**

**Marco - Hanno fatto anche le statue si devono guardare per andare in centro...**

**Ester - E' facile trovare la strada ogni tanto trovi dei cartelli dove se c'è una figura sai dove andare perché c'è anche una freccina dove devi andare nella strada giusta...**

**Gianluca - Se qualcuno in macchina ha la carta geografica guarda lì , ci sono tante righine che sono le strade**

**Enrico - In quei cartellini che ha detto l'Ester non ci sono solo le frecce ma anche il nome...**

**INS. - COME SI FA A SAPERE CHE UNA STRADA E' GIUSTA ?**

**Ester - Ti devi ricordare...**

**Andrea - Se deve ritornare e non si ricorda più la strada.... vede i tabelloni con le frecce che indicano dove andare.**

**Marcello - Ci pensa un attimo...**

**Assia - E lo sa quando ci ha pensato...Bisogna ricordarsi la strada.**

**Andrea - Se uno non si ricorda dove andare lo chiede....**

**Lucia - Io so che la nonna abita là didietro , di qua**

**Marco - Pollicino metteva le caramelle per arrivare alla sua casa dal bosco..**



**Ester - Quando la mamma diventa nonna , la mamma ti può dire la strada per andare dalla nonna e se però vuole vedere la sua casa perché non si ricorda si deve ricordare la strada**

**Lucia - Mi devo ricordare la strada , di guardare se ci sono delle macchine perché se attraverso subito le macchine mi saltano addosso...**

**Ester -Se uno non crede che si ricorda la strada con una matita scrive e disegna la strada con le curve se ha le curve per andare dalla nonna.**

**Marco - Si deve ricordare quello che c'è per andare dalla nonna oppure glielo chiedi.**

**Federico - Mi devo ricordare che non si deve sbagliare strada. oppure glielo chiedi**

## **COSA C'E' E COSA MANCA NEL LAVORO DI GRUPPO**

**C'E'.....**

**Enrico - La scuola Fossamonda , la siepe....**

**Amin - Ha fatto Amin**

**Enrico - Sempre la strada qua c'era la siepe e il muro, la scuola elementare e la palestra**

**MANCA**

**Silvia - No non credo di averci messo tutto....Non c'è il  
parchetto , non c'è il palazzo della Lucia e di Marco non  
c'è il nido...**

**Enrico - Manca il bar , l' asilo-nido , le case , i palazzi....**

**Amin - Quello che rimbomba....**

## **CONFRONTIAMO E ORDINIAMO TUTTI I MATERIALI PRODOTTI IN GRUPPO**

**Marco - Questi disegni sono diversi io non ho fatto l'albero ...**

**Ester - Io ho fatto poche cose la mia scuola , la siepe , la scuola elementare.....**

**Lucia \_ Io la scuola , la mia casa , la scuola elementare non c'è.**

**Ester - I palazzi di fronte ci sta Marco...**

**Lucia - Il palazzo dove ci sto io....Metti la siepe vicino alla scuola...**

**Ester - Si ci manca la siepe la metto qui perché quando esco volto da una parte ...curvo un po' poi vado...Però la mia è più alta..**

**Lucia \_ - Io la scuola elementare la metto qui perché la vedo dal balcone del salotto..**

**Marco - Prima la scuola di Fossamonda , la strada, le foglie la siepe....Di là c'è la mia casa poi anche quella sarebbe la mia casa , la Lucia l'ha fatta ...poi c'è la scuola di mio fratello .Si ci sono più cose in quello fatto con Ester e Lucia.**

**Lucia Qui ( nel disegno rialzato ) c'è la mia casa e quella del bar e basta. Nel disegno che abbiamo fatto insieme c'è la scuola ma la casa mia è più bella di quella che ho fatto sulla strada. Non c'è la scuola elementare , il bar , le macchine all'incrocio e la mia casa.**

**Ester - Mi sono ricordata di più nel percorso con la strada nera Dopo che ho visto la strada mi sono ricordata le case qui mi sono ricordata di meno però ci siamo dimenticati il frigo con i gelati e il pattume....**

## **IL PLASTICO ( I DISEGNI RIALZATI)**

**Gianluca - E' un cartoncino con le macchine....**

**Marco - Le strisce...**

**Gianluca - E' solo una strada....**

**Victoria - Se tu incolli i palazzi sembrano a rovescio , sembra che sono caduti..**

**Marcello - Quelli che ci sono dentro camminano a testa in giù...**

**Gianluca - Con due cubetti di legno i palazzi stanno dritti. Ci possiamo giocare? Ci possiamo andare sopra con le macchinine?**

**Marcello - Va bene . Andavamo a scuola insieme...**

**Chiara - Io ho messo il bidone ...**

**Gianluca - Facciamo i parcheggi?**

**Marcello - Qua c'è del traffico ....**

**Victoria - Davanti alla mia casa c'è il parcheggio uno lascia la macchina dove c'è posto. Non posso andare a giocare perché se una macchina sta andando dove sto giocando poi mi schiaccia**

**Chiara - Io vado dentro al nido , scendo dalla macchina , ci sono tutte le sezioni da bambino piccolino a più grande . ci sono tanti giochi poi il papà gira la macchina facciamo la curva arrivo all'asilo...**

**Gianluca - Dov'è il palazzo che ho fatto io ? Dove lo metto?**



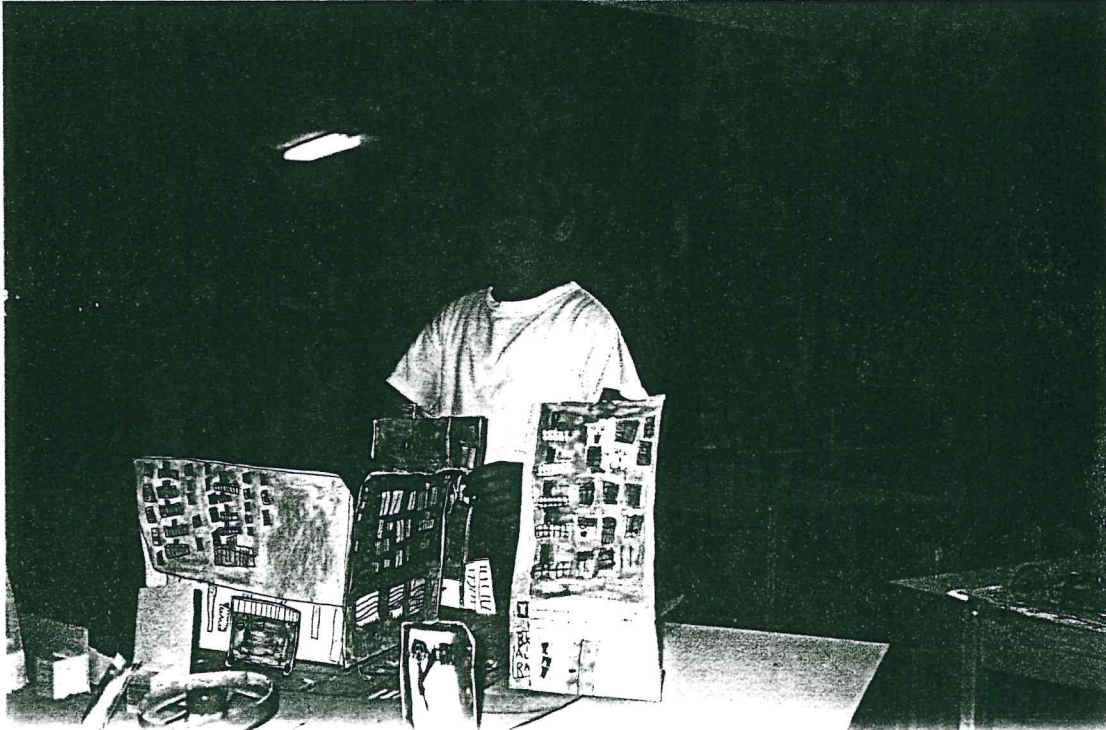



## **I PERCORSI DIVERSI DI VIA B. MARCELLO PER ANDARE ALLA SCUOLA ELEMENTARE**

**Lucia - Io abito in via Benedetto Marcello ..il numero ?Non lo so ...58 credo ...**

**Marco Io il numero non lo so...**

**Victoria Neanch'io...**

**Marco Il mio palazzo è grande e lungo perché lontano c'è la scuola di mio fratello**

**Victoria C'è un pezzetto piccolo poi arriva fino al incrocio Per andare a casa prima attraverso la strada si va dritto poi c'è la curva. Ci sono due strade io vado dove c'è quello che rimbomba ...**

**Lucia - Il portico? Io se vengo con la macchina faccio la strada della curva se no faccio il portico e poi ne faccio un altro e poi sono arrivata ...**

**Victoria - Davanti alla pizzeria**

**Victoria Passo dalla pizzeria e arrivo alla strada e attraverso..**

**Marco - Dopo il passaggio vedi la siepe , il cancello e il nostro asilo.**

**Victoria - Si vede davanti alla scuola elementare dalla casa della Lucia**

**Lucia - Il palazzo è fatto come una T...**

**Marco ....Ha ragione la Lucia**

**Victoria - Un pezzo vicino alla strada un pezzo è lontano un poco dalla strada.**

**Lucia - Ci sono due strade : la strada e il portico...**

**Cristina - Tre ...il viottolo**

**Marco - La strada nera Benedetto Marcello ...Si fa prima nel sottopassaggio**

**Cristina - Per me è più corta la mia strada viottolo e via Mercadante**

**Victoria - E' il portico il più corto...**

## **I PARCHEGGI**

**FEDERICA - Ci sono sempre tante macchine nella nostra strada perché sono delle maestre e delle mamme...**

**Silvia - Si va a scuola in macchina anche se c'è il sole .Io vorrei meno macchine perché quando passano le macchine non posso andare io.**

**Giulia L. - E' meglio a piedi perché così i parcheggi con le strisce non ingombrano le strade...**

**Alessio F. \_ A me piace di più venire in macchina perché a piedi uno arriva tardi si stanca ...**

**Francesca - E' meglio i parcheggi così le strade non fanno traffico le macchine possono andare come vogliono sono più larghe possono andare veloci o piano.**

**Giulia L.- La strada ce n'è un pezzetto che si chiama marciapiede..**

**Francesca - Perché così le persone possono andare in strada senza le macchine..**

**Federico - Ci vanno i pedoni...Ce n'è un pezzetto per girare con la bici :la pista ciclabile**



50  
D  
21

**IL  
LIBRO  
DI  
VIA  
BENEDETTO  
MARCELLO**

**GRUPPO con:**  
*progr 21*  
**YASSIN  
SILVIA  
AMIN  
ENRICO**



**FEDERICA - E' UNA STRADA E' QUELLA PER ANDARE ALLE PALESTRINA...CI SONO DELLE MACCHINE...**

**GIANLUCA- IL MURETTO C'E' UNA RETE CHE DIVIDE . IL MURETTO CIRCONDA L'ASILO -NIDO E LA SCUOLA ELEMENTARE . E' UN PARCO BELLO , GRANDE SOLO CHE CI SONO POCHI GIOCHI.**

**GIANLUCA - DA QUA PER TORNARE ALLA NOSTRA SCUOLA INCONTRO UNA CURVA. DA UNA PARTE C'E' IL PARCHETTO**

**FEDERICA - CI SONO I BIDONI...DALL'ALTRA LA CASA CON SOTTO IL NEGOZIO ...VAI DRITTO CI SONO DUE PALAZZI UNO DA UNA PARTE UNO DALL'ALTRA...IN MEZZO C'E' LA STRADA CON TUTTE LE MACCHINE PARCHEGGIATE POI C'E' LA SIEPE.**

**GIANLUCA .- SE TU PARTI DA SCUOLA LE COSE CHE INCONTRI NON SI VEDONO QUI NELLA FOTO.**





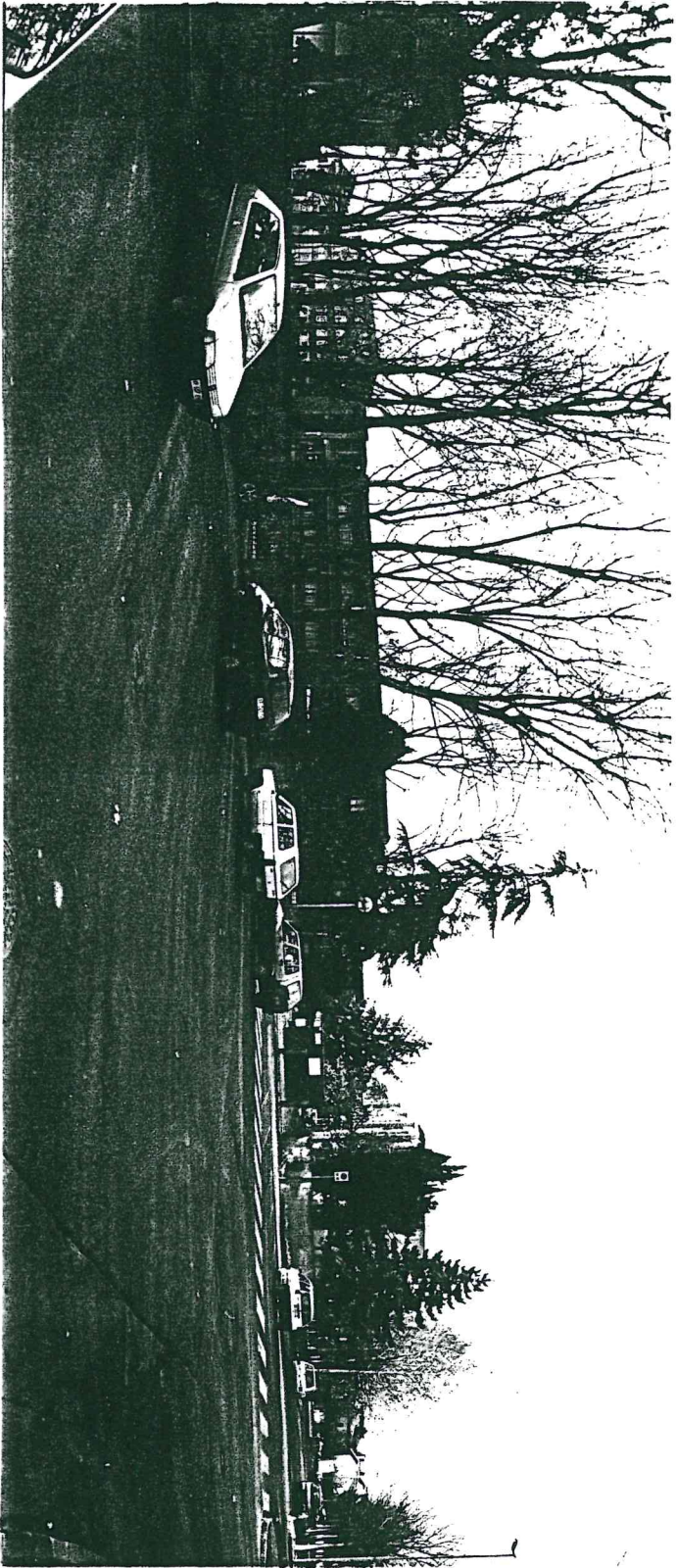



**E' LA SCUOLA ELEMENTARE, LA PALESTRA E'  
NASCOSTA DAGLI ALBERI C'E' DOVE SI METTONO LE  
BICICLETTE. E' UN CORTILE GRANDE, UN  
CANCELLO.**

**PAOLO**

## **GUARDIAMO LA FOTO PER ANDARE A CASA DELLA CRISTINA**

**Cristina - Qua si vede la strada che porta alla mia casa...  
La foto l'hai presa dove comincia il marciapiede  
Siamo davanti alla scuola.**

**Paolo - E' un viottolo..**

**Cristina - No , non è un viottolo. Ci vanno solo le  
biciclette e quelli a piedi e le macchine non ci  
possono andare contro la siepe, sul marciapie  
de. La mamma della Giulia L. parcheggia  
sempre il motorino, ci incontriamo sempre**

**Giulia L. - E' la strada che faccio a venire a scuola  
con il motorino. La ,mamma ha paura di  
incontrare i vigili.**

**Silvia - Ha paura che fa un incidente.**





## **COME SI FA AD ANDARE ALLA SCUOLA ELEMENTARE?**

- Cristina - Abbiamo attraversato via Benedetto Marcello**
- Paolo - Abbiamo fatto delle curve .....**
- Giulia L. No ! Siamo andati dritti**
- Silvia - Finisce il viottolo a destra c'è la casa della  
Cristina , a sinistra la scuola elementare**
- Cristina - Abbiamo fatto la curva per andare a casa  
mia.**
- Paolo - C'era il numero 20 , il campanello**
- Cristina - C'era scritto il mio cognome e tutti i nomi  
della mia famiglia**
- Silvia - Non siamo andati dentro perché disturbavamo**
- Cristina - Però abbiamo incontrato la mia mamma che  
che veniva a casa da lavorare con la bicicletta.**
- Paolo - Abbiamo girato a sinistra poco dopo c'era la  
scuola elementare.**
- Silvia - I bambini erano fuori a me mi hanno tirato il  
pallone nel naso....**
- Cristina - E' molto grande la scuola elementare...**
- Paolo - Ci sono due palestre ,la mamma me lo ha detto.  
Ero andato con mamma. C'erano tre finestre  
grandi , era verde il muro.**
- Silvia - C'era una altalena**
- Giulia L. - Tanti bimbi sono venuti a salutarci**
- Paolo - C'era la mia amica Elena...**
- Giulia L. - Hanno detto perchè siete venti qua, che  
volevano tornare a casa**

**Paolo - Si scrive sempre alla scuola elementare ,erano fuori perché gli hanno dato il tempo libero**

**Giulia L. - Erano fuori perché stavano giocando...**

**Cristina - Erano stanchi di studiare..**

**Silvia - Erano fuori perché le maestre gli hanno detto se volevano andare un po' fuori...**

**Cristina - Dopo abbiamo visto il pattume dei cani.**



## **IL PATTUME DEI CANI**

**CRISTINA** - Si mette cinquecento lire si spinge il bottone ,viene fuori un cartone. Costruisci una palettina , prendi la cacca dei cani , schiacci il pedale , butti via la cacca.

**PAOLO** - Lì si mette la cacca dentro , si spinge il pedale.Io e Cristina l'abbiamo spinto , si sentiva un rumore.

**GIULIA L.** - Qua era il pattume dei cani che c'era disegnato sopra il cane che stava facendo la cacca . Noi abbiamo provato a spingere il pedale .C'era il marciapiede con tutte le righe era didietro il pattume. E' vicino alla scuola elementare , è nel parchetto, è vicino all 'asilo -nido.



**INS. - CHE COSA E' QUESTO DISEGNO ?**

**PAOLO - Forse è un uccellino....**

**CRISTINA - Una croce..**

**SILVIA - Non è una croce , ha questo pezzo ....**

**AMIN - E' un marciapiede...**

**MARCO - Secondo me è una strada io capisco dal nero....**

**SALVATORE - E' una strada...**

**FRANCESCA - Un marciapiede..**

**GIANLUCA - E' una strada ...Sembra la strada che si fa per venire qua , perché va dritto poi gira per andare alla scuola di Palestrina.**

**ENRICO - E' la strada che porta alla scuola Palestrina...**

**SILVIA - Anche al bar...**

**VICTORIA - Porta anche a casa o da quello che lava i vestiti**

**ALESSIO Z. - Io l'assomiglio a una strada a curva**

**FRANCESCO - Questo è un incrocio , una strada va in dritto da una parte e l'altra va dall'altra parte...**

**GIANLUCA - Si chiama incrocio perché ci sono le strade incrociate**

**VICTORIA - Ci mancano le strisce pedonali...**

**GIANLUCA - Ci vogliono le strisce pedonali**

**LUCIA - Per me è un marciapiede . La mia scuola io la metto qui perché c'è il marciapiede per venire a scuola**

**PAOLO - Io la mia scuola la metterei qui perché c'è il parchetto qui..**

**MARCO - Io la metterei qui perché mi piace....la mia casa**



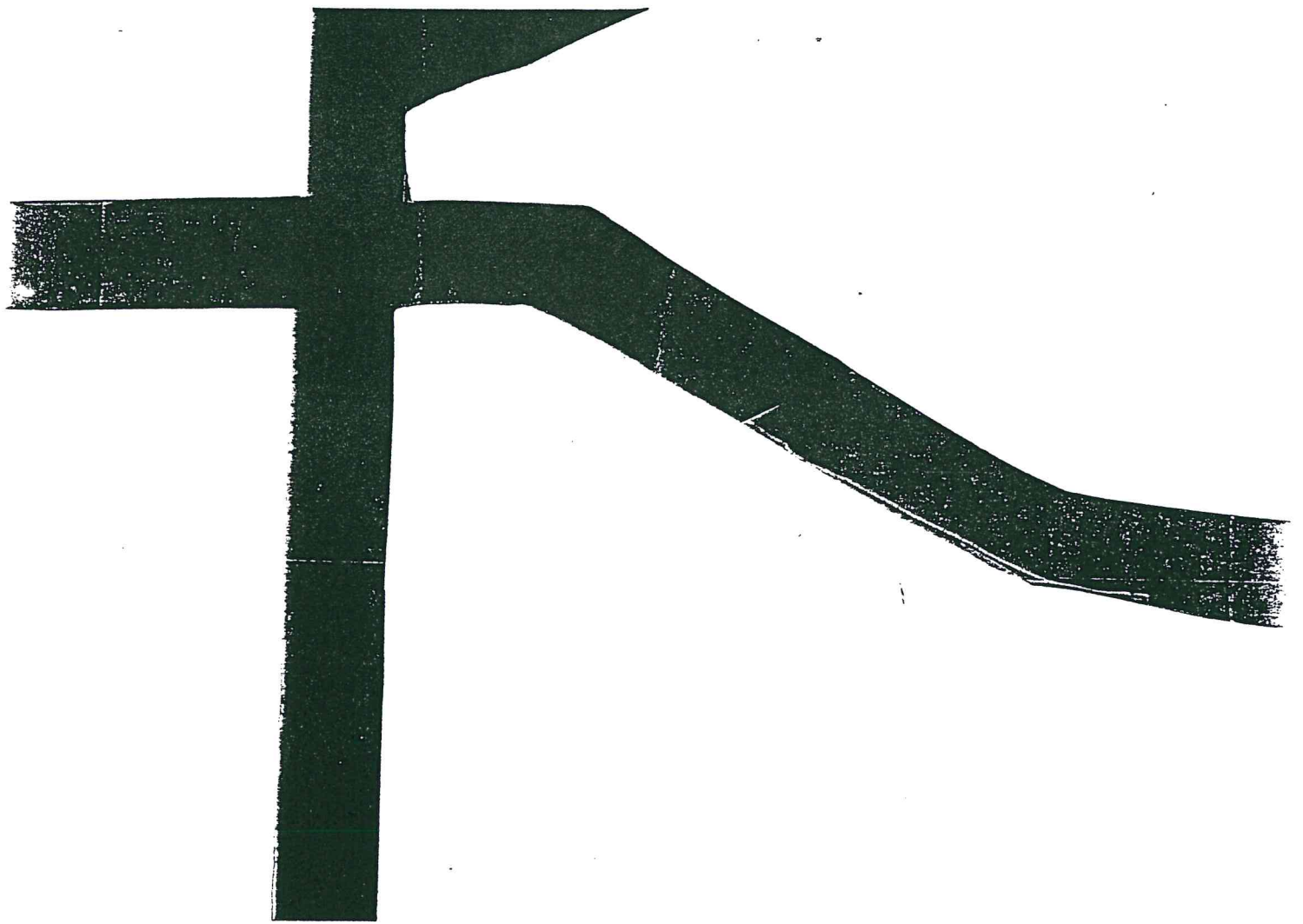

**COME SI FA A SAPERE UNA STRADA ?  
COME SI FA AD ORIENTARSI ?**

**SILVIA** - Se uno conosce la strada conosce il palazzo....  
se no se sbaglia strada gira...chiede a un signore

**ALESSIO Z.** - Se il signore dice vai didietro lei gira e va  
didietro....C'è la scuola , la strada per andare a  
casa. Vuole dire che uno pensa dov'è la strada  
la casa.

**ALESSIA** - Io per andare a casa mia so la strada , le mie case  
sono quelle colorate qua , io le vedo da lontano....vai  
dall'altra parte e si vedono...Per andare a casa mia  
vai sempre sul marciapiede poi ci sono le strisce  
pedonali, attraversi , davanti a te c'è il garage, qui  
vai un'altra volta sul marciapiede vai dentro ,giri  
la chiave, giri con la mano e sei arrivato , vai su  
con l'ascensore.





## **COSA MANCA ?**

**FRANCESCO - E' un percorso..**

**ENRICO - E' il percorso che serve per andare dalla scuola  
Fossamonda alla scuola elementare**

**FRANCESCO - Mancano delle cose lì...**

**CRISTINA - Mancano le strisce pedonali**

**CHIARA - Ci manca la casa di Marco anche quella della Lucia**

**GIANLUCA - Ci manca anche il bar**

**CRISTINA - Anche quella della Victoria**

**ESTER - Il nido**

**FEDERICO - Ci manca il garage sotterraneo sotto la casa di  
Marco e della Lucia**

**SALVATORE - Ci manca il marciapiede**

**ANDREA - Ci manca.....Il cancello deve essere più grande**

**ENRICO - Ecco io lo so che cosa ci manca , ci manca il  
parchetto..**

**CRISTINA - Le cabine telefoniche...**

**GIANLUCA - I bidoni del pattume**

**ESTER - Ci manca il bar...**

**MARCO - E' vero non l'abbiamo fotografato ora ne fanno uno  
nuovo....**

**LUCIA - Stanno rompendo tutto anche il negozio degli abiti.**

## **COME SI FA A SAPERE LA STRADA ?**

**Ester - Hai visto che io ho indovinato tutte le parti per andare alla scuola elementare ? Uno deve sapere la strada e arriva dove vuole.....**

**Marco - Non basta la strada ma si devono sapere anche le cose attorno ai cancelli....**

**Ester - Io so andare alla scuola elementare anche da sola...**

**Lucia - Io so andare al Ipercoop sempre dritto**

**Marco - Hanno fatto anche le statue si devono guardare per andare in centro...**

**Ester - E' facile trovare la strada ogni tanto trovi dei cartelli dove se c'è una figura sai dove andare perché c'è anche una freccina dove devi andare nella strada giusta...**

**Gianluca - Se qualcuno in macchina ha la carta geografica guarda lì , ci sono tante righine che sono le strade**

**Enrico - In quei cartellini che ha detto l'Ester non ci sono solo le frecce ma anche il nome...**

**INS. - COME SI FA A SAPERE CHE UNA STRADA E' GIUSTA ?**

**Ester - Ti devi ricordare...**

**Andrea - Se deve ritornare e non si ricorda più la strada.... vede i tabelloni con le frecce che indicano dove andare.**

**Marcello - Ci pensa un attimo...**

**Assia - E lo sa quando ci ha pensato...Bisogna ricordarsi la strada.**

**Andrea - Se uno non si ricorda dove andare lo chiede....**

**Lucia - Io so che la nonna abita là didietro , di qua**

**Marco - Pollicino metteva le caramelle per arrivare alla sua casa dal bosco..**



**Ester - Quando la mamma diventa nonna , la mamma ti può dire la strada per andare dalla nonna e se però vuole vedere la sua casa perché non si ricorda si deve ricordare la strada**

**Lucia - Mi devo ricordare la strada , di guardare se ci sono delle macchine perché se attraverso subito le macchine mi saltano addosso...**

**Ester -Se uno non crede che si ricorda la strada con una matita scrive e disegna la strada con le curve se ha le curve per andare dalla nonna.**

**Marco - Si deve ricordare quello che c'è per andare dalla nonna oppure glielo chiedi.**

**Federico - Mi devo ricordare che non si deve sbagliare strada. oppure glielo chiedi**

## **COSA C'E' E COSA MANCA NEL LAVORO DI GRUPPO**

**C'E'.....**

**Enrico - La scuola Fossamonda , la siepe....**

**Amin - Ha fatto Amin**

**Enrico - Sempre la strada qua c'era la siepe e il muro, la scuola elementare e la palestra**

**MANCA**

**Silvia - No non credo di averci messo tutto....Non c'è il  
parchetto , non c'è il palazzo della Lucia e di Marco non  
c'è il nido...**

**Enrico - Manca il bar , l' asilo-nido , le case , i palazzi....**

**Amin - Quello che rimbomba....**



## **CONFRONTIAMO E ORDINIAMO TUTTI I MATERIALI PRODOTTI IN GRUPPO**

**Marco - Questi disegni sono diversi io non ho fatto l'albero ...**

**Ester - Io ho fatto poche cose la mia scuola , la siepe , la scuola elementare.....**

**Lucia \_ Io la scuola , la mia casa , la scuola elementare non c'è.**

**Ester - I palazzi di fronte ci sta Marco...**

**Lucia - Il palazzo dove ci sto io....Metti la siepe vicino alla scuola...**

**Ester - Si ci manca la siepe la metto qui perché quando esco volto da una parte ...curvo un po' poi vado...Però la mia è più alta..**

**Lucia \_ - Io la scuola elementare la metto qui perché la vedo dal balcone del salotto..**

**Marco - Prima la scuola di Fossamonda , la strada, le foglie la siepe....Di là c'è la mia casa poi anche quella sarebbe la mia casa , la Lucia l'ha fatta ...poi c'è la scuola di mio fratello .Si ci sono più cose in quello fatto con Ester e Lucia.**

**Lucia Qui ( nel disegno rialzato ) c'è la mia casa e quella del bar e basta. Nel disegno che abbiamo fatto insieme c'è la scuola ma la casa mia è più bella di quella che ho fatto sulla strada. Non c'è la scuola elementare , il bar , le macchine all'incrocio e la mia casa.**

**Ester - Mi sono ricordata di più nel percorso con la strada nera Dopo che ho visto la strada mi sono ricordata le case qui mi sono ricordata di meno però ci siamo dimenticati il frigo con i gelati e il pattume....**

## **IL PLASTICO ( I DISEGNI RIALZATI)**

**Gianluca - E' un cartoncino con le macchine....**

**Marco - Le strisce...**

**Gianluca - E' solo una strada....**

**Victoria - Se tu incolli i palazzi sembrano a rovescio , sembra che sono caduti..**

**Marcello - Quelli che ci sono dentro camminano a testa in giù...**

**Gianluca - Con due cubetti di legno i palazzi stanno dritti. Ci possiamo giocare? Ci possiamo andare sopra con le macchinine?**

**Marcello - Va bene . Andavamo a scuola insieme...**

**Chiara - Io ho messo il bidone ...**

**Gianluca - Facciamo i parcheggi?**

**Marcello - Qua c'è del traffico ....**

**Victoria - Davanti alla mia casa c'è il parcheggio uno lascia la macchina dove c'è posto. Non posso andare a giocare perché se una macchina sta andando dove sto giocando poi mi schiaccia**

**Chiara - Io vado dentro al nido , scendo dalla macchina , ci sono tutte le sezioni da bambino piccolino a più grande . ci sono tanti giochi poi il papà gira la macchina facciamo la curva arrivo all'asilo...**

**Gianluca - Dov'è il palazzo che ho fatto io ? Dove lo metto?**



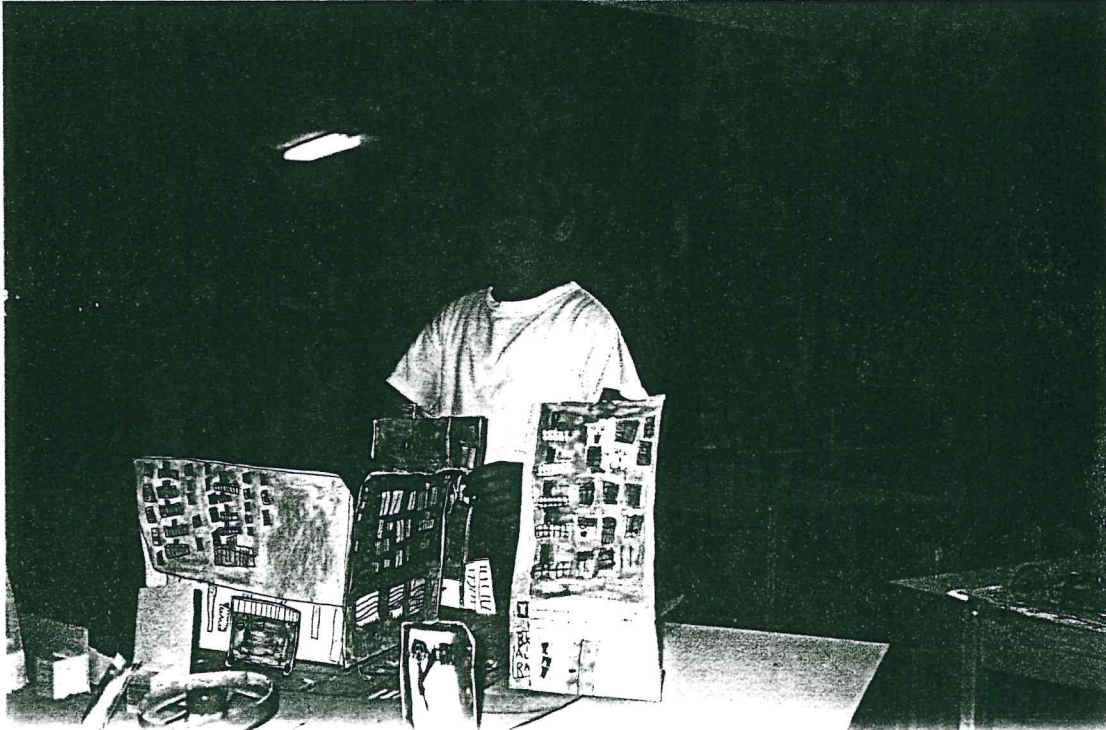



## **I PERCORSI DIVERSI DI VIA B. MARCELLO PER ANDARE ALLA SCUOLA ELEMENTARE**

**Lucia - Io abito in via Benedetto Marcello ..il numero ?Non lo so ...58 credo ...**

**Marco Io il numero non lo so...**

**Victoria Neanch'io...**

**Marco Il mio palazzo è grande e lungo perché lontano c'è la scuola di mio fratello**

**Victoria C'è un pezzetto piccolo poi arriva fino al incrocio Per andare a casa prima attraverso la strada si va dritto poi c'è la curva. Ci sono due strade io vado dove c'è quello che rimbomba ...**

**Lucia - Il portico? Io se vengo con la macchina faccio la strada della curva se no faccio il portico e poi ne faccio un altro e poi sono arrivata ...**

**Victoria - Davanti alla pizzeria**

**Victoria Passo dalla pizzeria e arrivo alla strada e attraverso..**

**Marco - Dopo il passaggio vedi la siepe , il cancello e il nostro asilo.**

**Victoria - Si vede davanti alla scuola elementare dalla casa della Lucia**

**Lucia - Il palazzo è fatto come una T...**

**Marco ....Ha ragione la Lucia**

**Victoria - Un pezzo vicino alla strada un pezzo è lontano un poco dalla strada.**

**Lucia - Ci sono due strade : la strada e il portico...**

**Cristina - Tre ...il viottolo**

**Marco - La strada nera Benedetto Marcello ...Si fa prima nel sottopassaggio**

**Cristina - Per me è più corta la mia strada viottolo e via Mercadante**

**Victoria - E' il portico il più corto...**



## **I PARCHEGGI**

**FEDERICA - Ci sono sempre tante macchine nella nostra strada perché sono delle maestre e delle mamme...**

**Silvia - Si va a scuola in macchina anche se c'è il sole .Io vorrei meno macchine perché quando passano le macchine non posso andare io.**

**Giulia L. - E' meglio a piedi perché così i parcheggi con le strisce non ingombrano le strade...**

**Alessio F. \_ A me piace di più venire in macchina perché a piedi uno arriva tardi si stanca ...**

**Francesca - E' meglio i parcheggi così le strade non fanno traffico le macchine possono andare come vogliono sono più larghe possono andare veloci o piano.**

**Giulia L.- La strada ce n'è un pezzetto che si chiama marciapiede..**

**Francesca - Perché così le persone possono andare in strada senza le macchine..**

**Federico - Ci vanno i pedoni...Ce n'è un pezzetto per girare con la bici :la pista ciclabile**

50  
D  
21

**IL  
LIBRO  
DI  
VIA  
BENEDETTO  
MARCELLO**

**GRUPPO con:**  
*progr 21*  
**YASSIN  
SILVIA  
AMIN  
ENRICO**





50  
D  
21

**IL  
LIBRO  
DI  
VIA  
BENEDETTO  
MARCELLO**

**GRUPPO con:**

*progr 21*  
**YASSIN  
SILVIA  
AMIN  
ENRICO**



COME SI FA  
AD ANDARE  
ALLA SCUOLA  
ELEMENTARE ?

Primo percorso ingenuo  
Ott.98

AMIN



Questo è l'asilo per andare i bambini...la porta dell'asilo...  
puoi passare...il cancello per andare i bambini...la strada..  
le striscie...le foglie ...ho ...menticato.

AMIN  
13/10/98



SILVIA

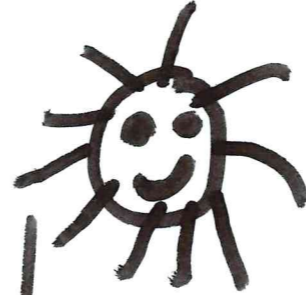

NIDO

COME SI FA  
AD ANDARE  
ALLA SCUOLA  
ELEMENTARE ?

Primo percorso ingenuo  
Ott.98

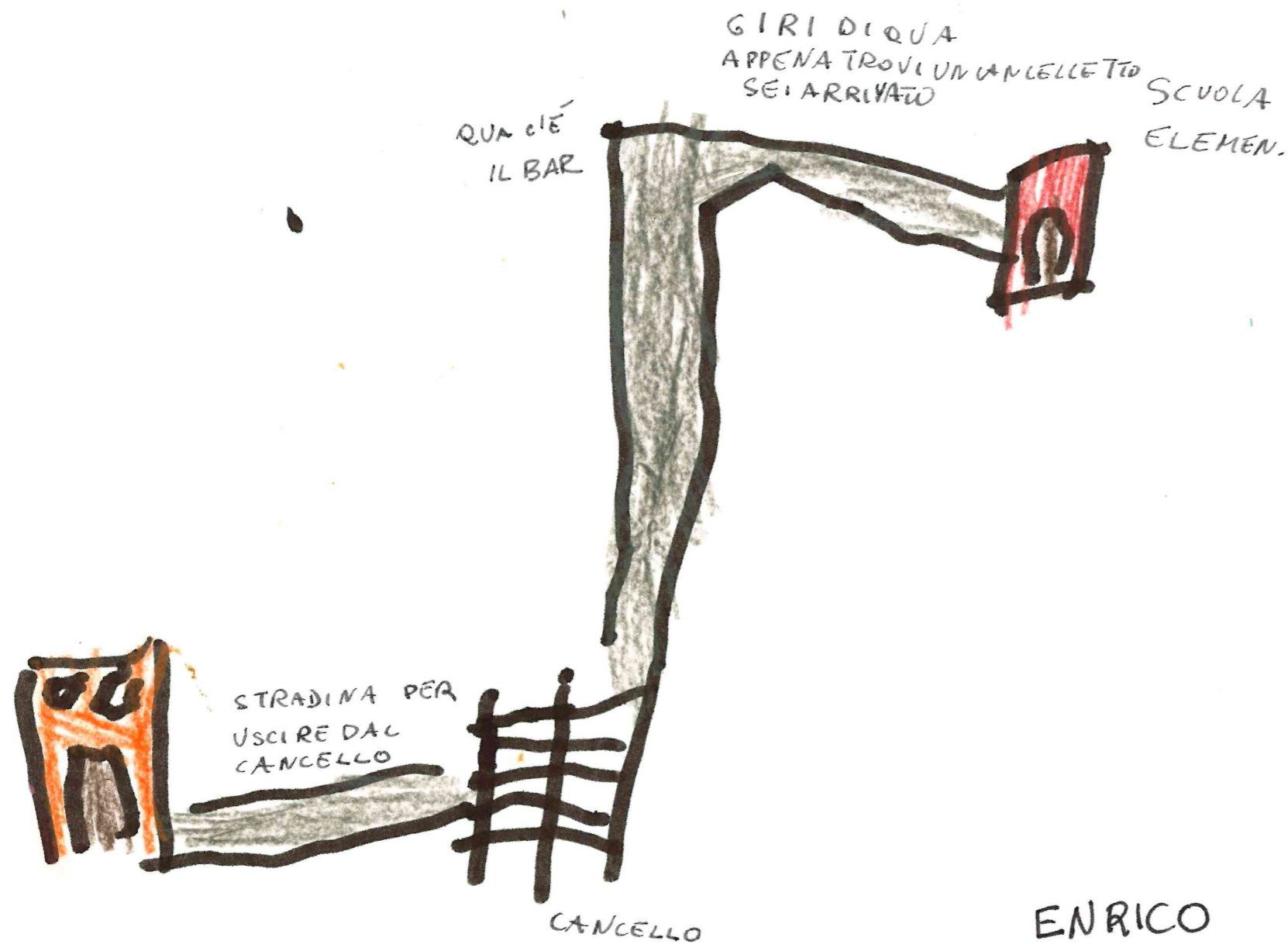



**COME SI FA  
AD ANDARE  
ALLA SCUOLA  
ELEMENTARE ?**

**Primo percorso ingenuo  
Ott.98**



Questa è la scuola di Fossamonda , c'è il marciapiede con le foglie, la strada e le macchine , il bar , c'è l'incrocio è là...  
Il cancello , le scale la scuola elementare della Sara.

**SILVIA  
13/10/98**

# IL PERCORSO VISTO

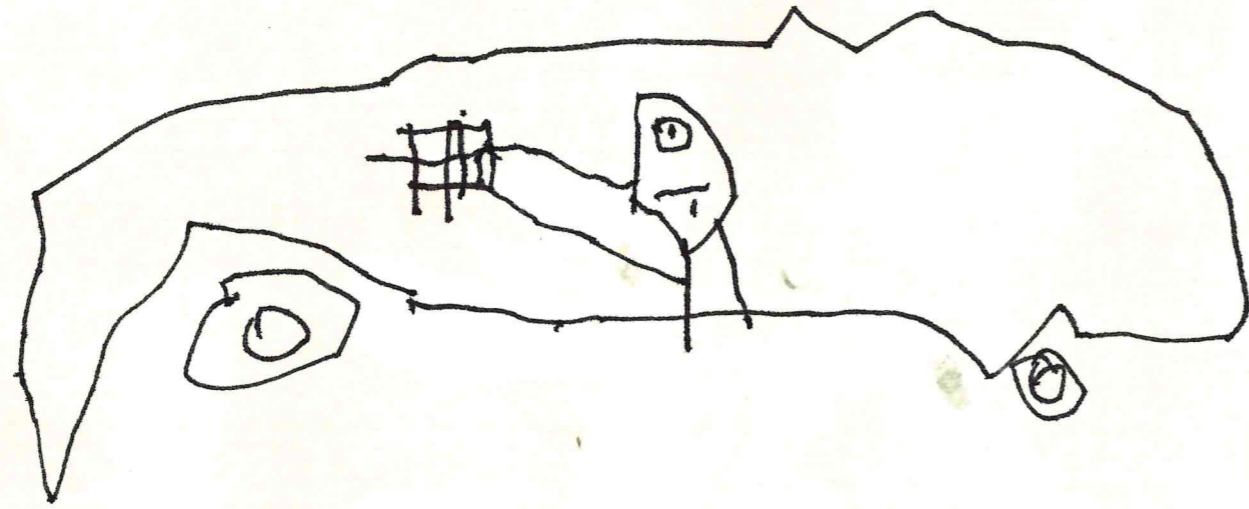

AHIN



# SCUOLA FOSSAMONDA











Ho fatto la scuola , gli alberi , il marciapiede , il cancello.

AMIN 25/10/98







SILVIA

PACEGA

PUNAN

PACEGO

BICKETA

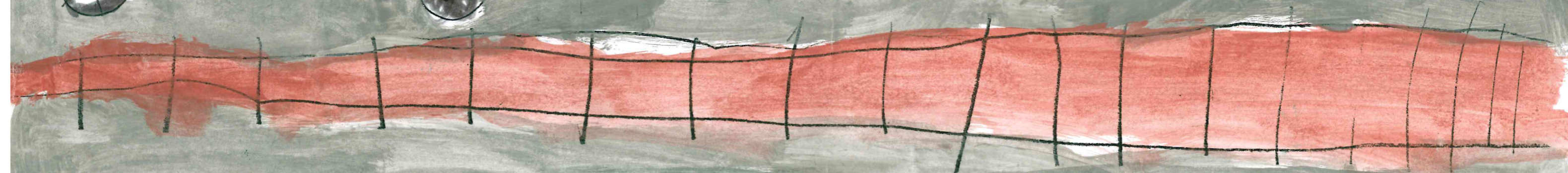
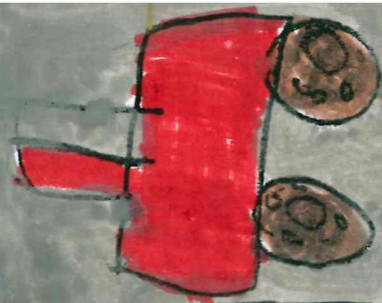



SILVIA

PACEGA

PUNAN

PAERGO

BICKETA

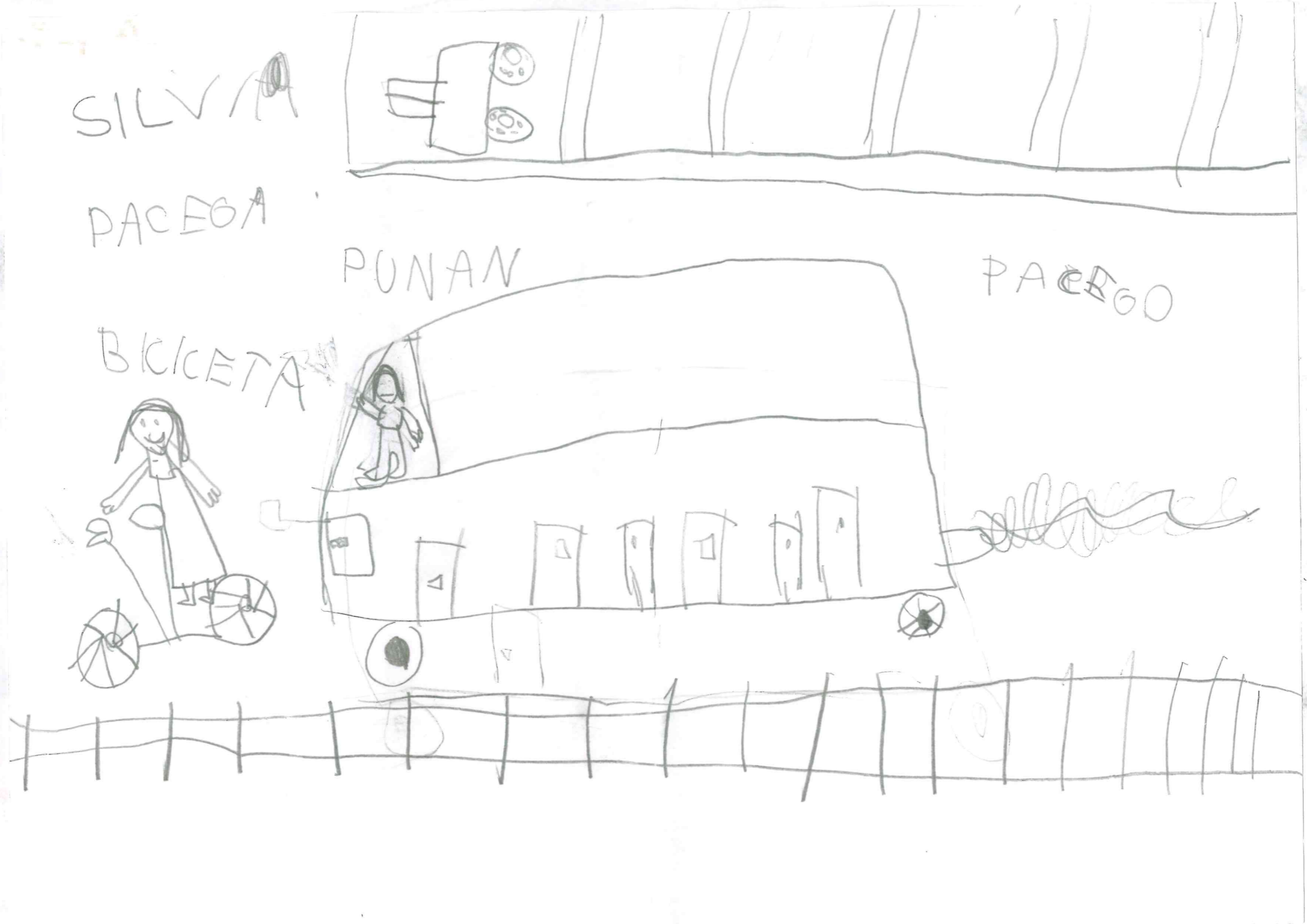



SILVIA

PACEGA

PUNAN

PACEGO

BICKETA

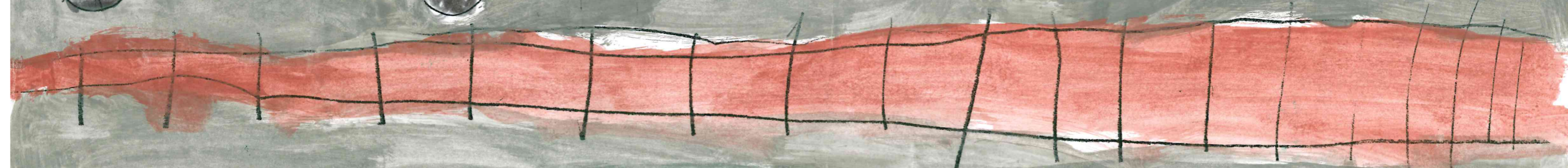
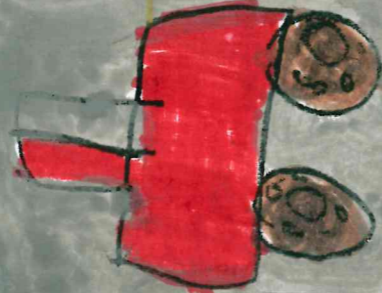
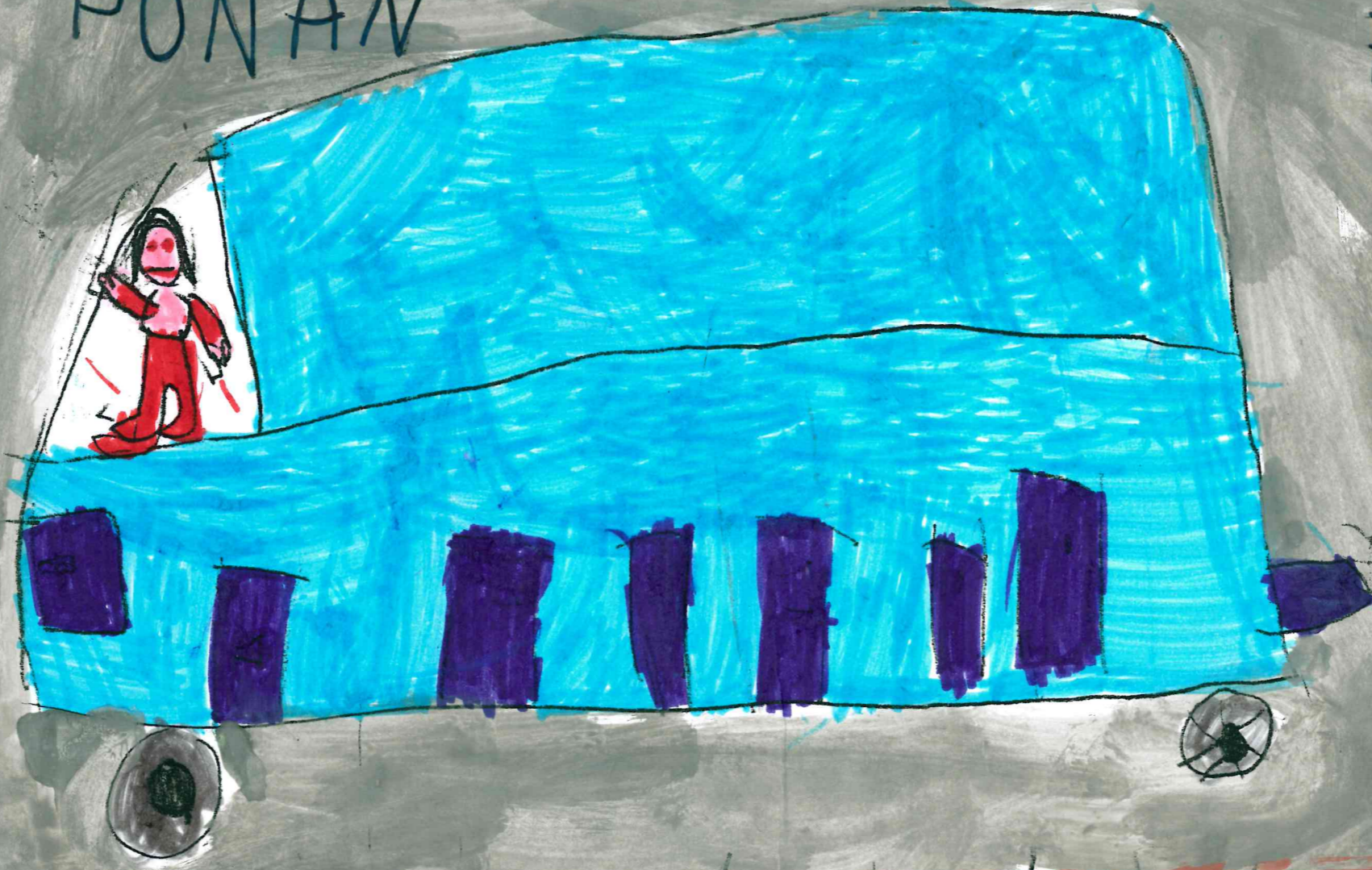



E' il parchetto è vicino alla scuola della Sara ci vado quando vado a prendere la Sara poco , quasi mai .

SILVIA

SILVIA

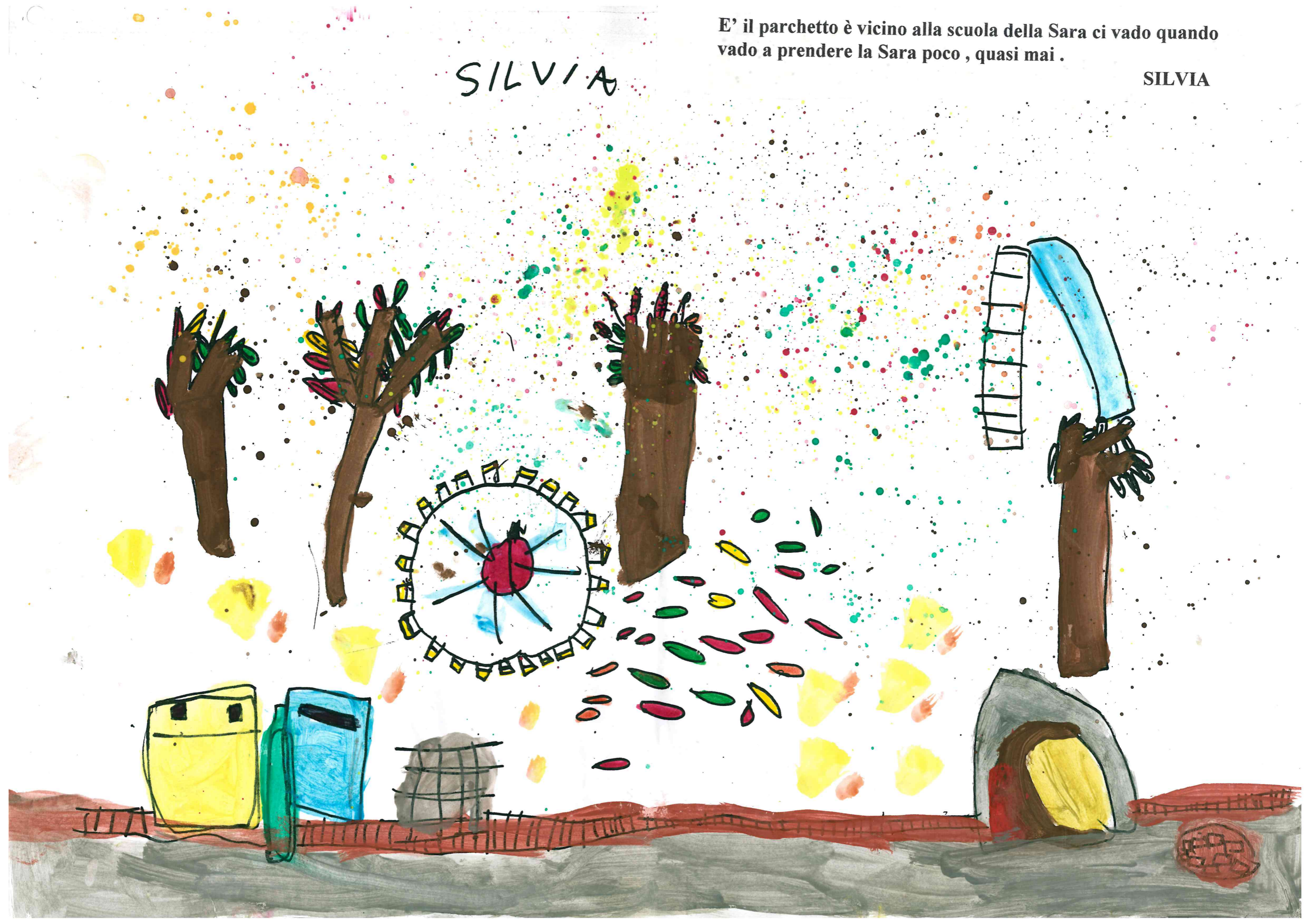



SILVIA



E' il cancello dell' asilo - nido perché mi piaceva , era fuori ,  
l'ho visto quando eravamo fuori.

SILVIA



STRADA BENEDETTO MARCELO





A M I N



E' la scuola ....quelli sono i fiori.....(Fiori ?) ...Solo foglie...  
Una siepe e un muro se uno batte viene il sangue nella testa

AMIN



A M I N 6





SCUOLE ELEMENTARI

FOSAMONDA

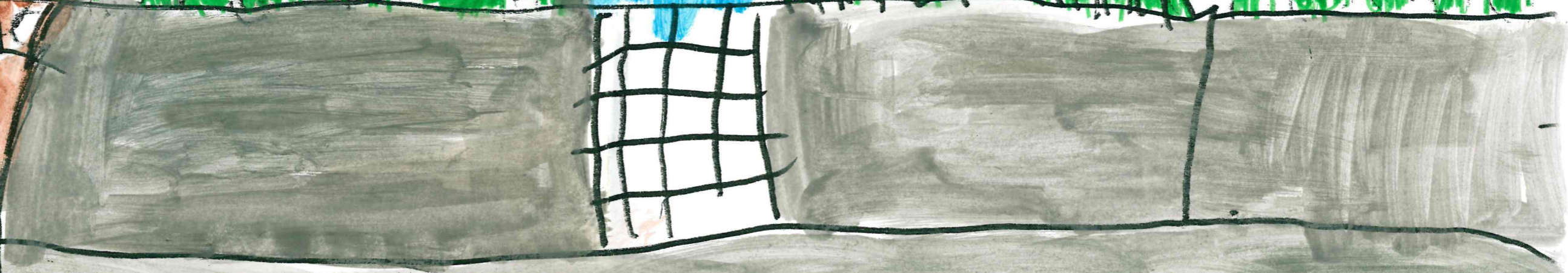
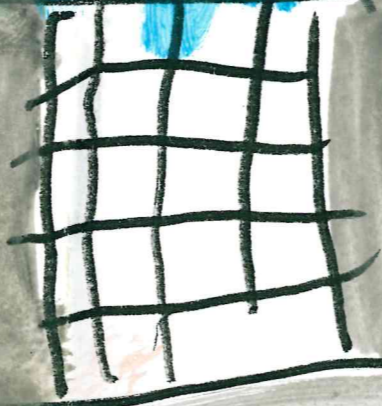
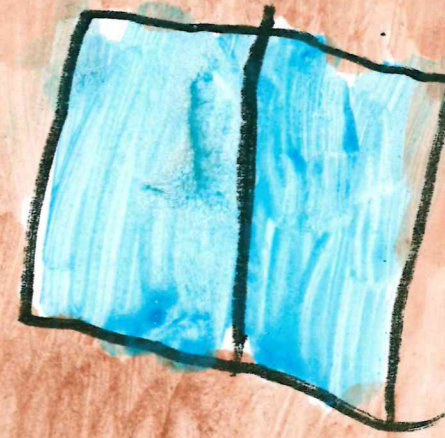
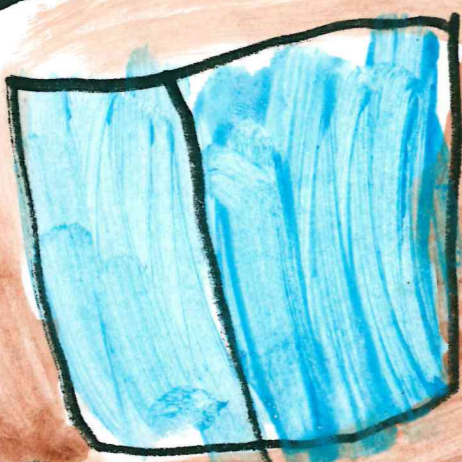



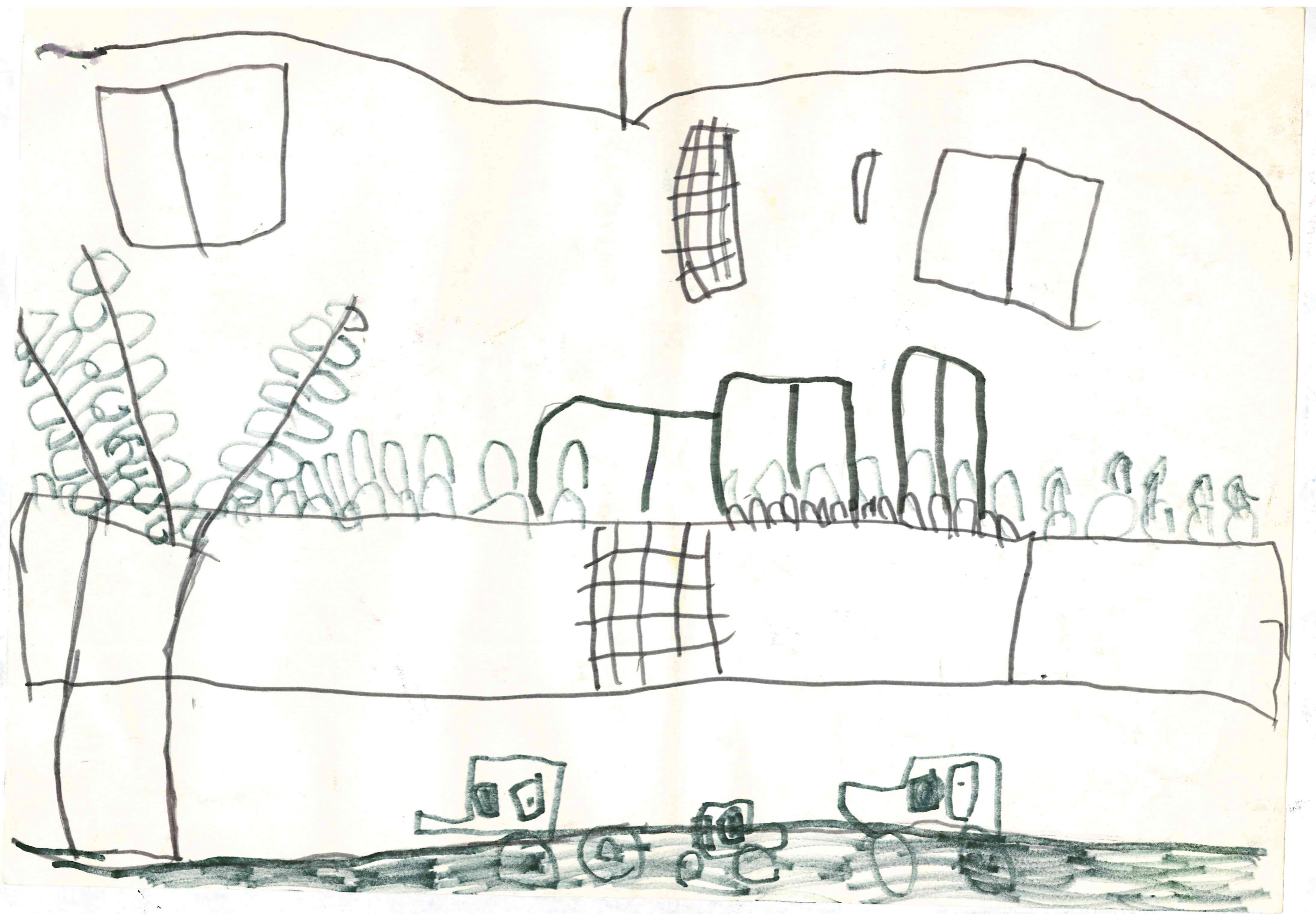



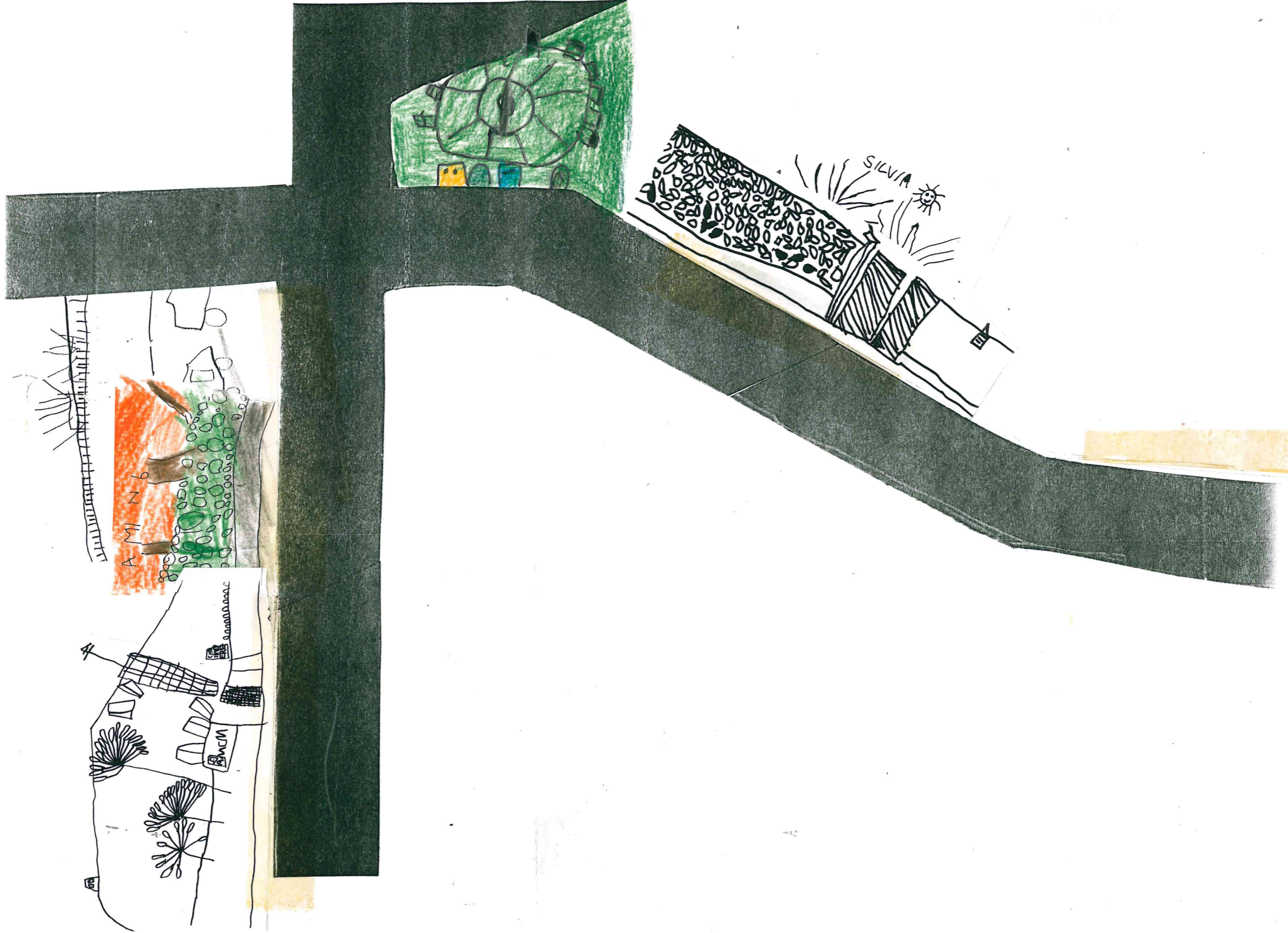



## **COME SI FA A SAPERE LA STRADA ?**

**Ester - Hai visto che io ho indovinato tutte le parti per andare alla scuola elementare ? Uno deve sapere la strada e arriva dove vuole.....**

**Marco - Non basta la strada ma si devono sapere anche le cose attorno ai cancelli....**

**Ester - Io so andare alla scuola elementare anche da sola...**

**Lucia - Io so andare al Ipercoop sempre dritto**

**Marco - Hanno fatto anche le statue si devono guardare per andare in centro...**

**Ester - E' facile trovare la strada ogni tanto trovi dei cartelli dove se c'è una figura sai dove andare perché c'è anche una freccina dove devi andare nella strada giusta...**

**Gianluca - Se qualcuno in macchina ha la carta geografica guarda lì , ci sono tante righine che sono le strade**

**Enrico - In quei cartellini che ha detto l'Ester non ci sono solo le frecce ma anche il nome...**

**INS. - COME SI FA A SAPERE CHE UNA STRADA E' GIUSTA ?**

**Ester - Ti devi ricordare...**

**Andrea - Se deve ritornare e non si ricorda più la strada.... vede i tabelloni con le frecce che indicano dove andare.**

**Marcello - Ci pensa un attimo...**

**Assia - E lo sa quando ci ha pensato...Bisogna ricordarsi la strada.**

**Andrea - Se uno non si ricorda dove andare lo chiede....**

**Lucia - Io so che la nonna abita là didietro , di qua**

**Marco - Pollicino metteva le caramelle per arrivare alla sua casa dal bosco..**



**Ester - Quando la mamma diventa nonna , la mamma ti può dire la strada per andare dalla nonna e se però vuole vedere la sua casa perché non si ricorda si deve ricordare la strada**

**Lucia - Mi devo ricordare la strada , di guardare se ci sono delle macchine perché se attraverso subito le macchine mi saltano addosso...**

**Ester -Se uno non crede che si ricorda la strada con una matita scrive e disegna la strada con le curve se ha le curve per andare dalla nonna.**

**Marco - Si deve ricordare quello che c'è per andare dalla nonna oppure glielo chiedi.**

**Federico - Mi devo ricordare che non si deve sbagliare strada. oppure glielo chiedi**



## **COSA C'E' E COSA MANCA NEL LAVORO DI GRUPPO**

**C'E'.....**

**Enrico - La scuola Fossamonda , la siepe....**

**Amin - Ha fatto Amin**

**Enrico - Sempre la strada qua c'era la siepe e il muro, la scuola elementare e la palestra**

**MANCA**

**Silvia - No non credo di averci messo tutto....Non c'è il  
parchetto , non c'è il palazzo della Lucia e di Marco non  
c'è il nido...**

**Enrico - Manca il bar , l' asilo-nido , le case , i palazzi....**

**Amin - Quello che rimbomba....**



## **CONFRONTIAMO E ORDINIAMO TUTTI I MATERIALI PRODOTTI IN GRUPPO**

**Marco - Questi disegni sono diversi io non ho fatto l'albero ...**

**Ester - Io ho fatto poche cose la mia scuola , la siepe , la scuola elementare.....**

**Lucia \_ Io la scuola , la mia casa , la scuola elementare non c'è.**

**Ester - I palazzi di fronte ci sta Marco...**

**Lucia - Il palazzo dove ci sto io....Metti la siepe vicino alla scuola...**

**Ester - Si ci manca la siepe la metto qui perché quando esco volto da una parte ...curvo un po' poi vado...Però la mia è più alta..**

**Lucia \_ - Io la scuola elementare la metto qui perché la vedo dal balcone del salotto..**

**Marco - Prima la scuola di Fossamonda , la strada, le foglie la siepe....Di là c'è la mia casa poi anche quella sarebbe la mia casa , la Lucia l'ha fatta ...poi c'è la scuola di mio fratello .Si ci sono più cose in quello fatto con Ester e Lucia.**

**Lucia Qui ( nel disegno rialzato ) c'è la mia casa e quella del bar e basta. Nel disegno che abbiamo fatto insieme c'è la scuola ma la casa mia è più bella di quella che ho fatto sulla strada. Non c'è la scuola elementare , il bar , le macchine all'incrocio e la mia casa.**

**Ester - Mi sono ricordata di più nel percorso con la strada nera Dopo che ho visto la strada mi sono ricordata le case qui mi sono ricordata di meno però ci siamo dimenticati il frigo con i gelati e il pattume....**



## **IL PLASTICO ( I DISEGNI RIALZATI)**

**Gianluca - E' un cartoncino con le macchine....**

**Marco - Le strisce...**

**Gianluca - E' solo una strada....**

**Victoria - Se tu incolli i palazzi sembrano a rovescio , sembra che sono caduti..**

**Marcello - Quelli che ci sono dentro camminano a testa in giù...**

**Gianluca - Con due cubetti di legno i palazzi stanno dritti. Ci possiamo giocare? Ci possiamo andare sopra con le macchinine?**

**Marcello - Va bene . Andavamo a scuola insieme...**

**Chiara - Io ho messo il bidone ...**

**Gianluca - Facciamo i parcheggi?**

**Marcello - Qua c'è del traffico ....**

**Victoria - Davanti alla mia casa c'è il parcheggio uno lascia la macchina dove c'è posto. Non posso andare a giocare perché se una macchina sta andando dove sto giocando poi mi schiaccia**

**Chiara - Io vado dentro al nido , scendo dalla macchina , ci sono tutte le sezioni da bambino piccolino a più grande . ci sono tanti giochi poi il papà gira la macchina facciamo la curva arrivo all'asilo...**

**Gianluca - Dov'è il palazzo che ho fatto io ? Dove lo metto?**



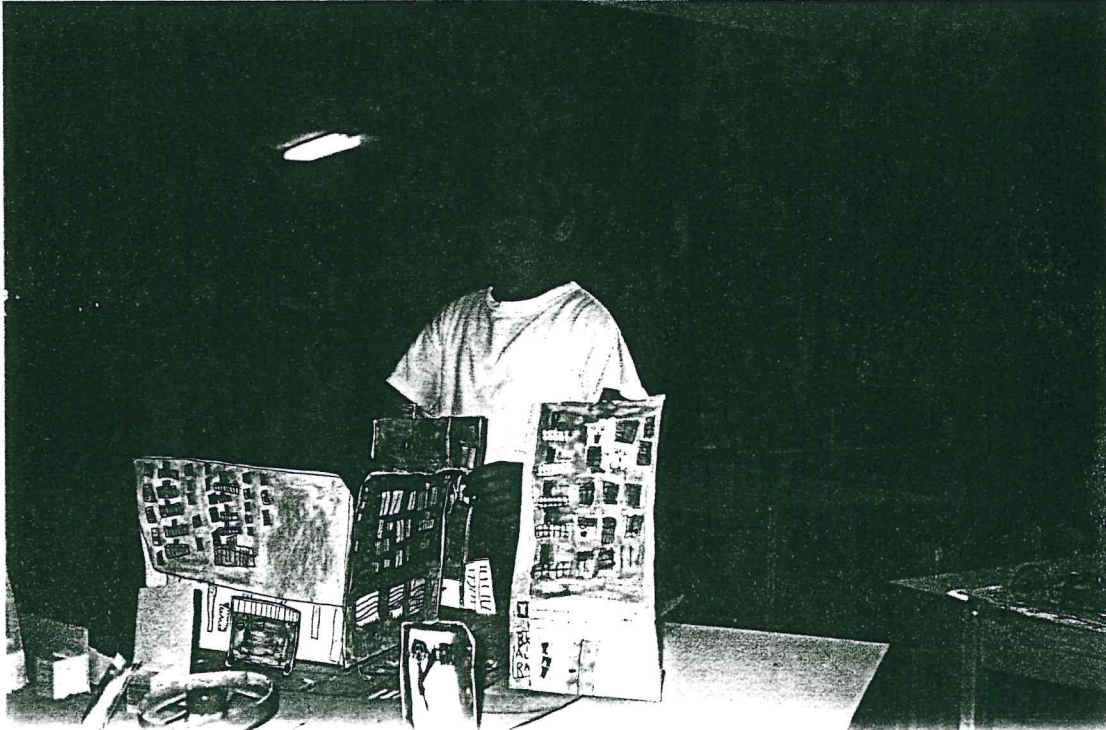



## **I PERCORSI DIVERSI DI VIA B. MARCELLO PER ANDARE ALLA SCUOLA ELEMENTARE**

**Lucia - Io abito in via Benedetto Marcello ..il numero ?Non lo so ...58 credo ...**

**Marco Io il numero non lo so...**

**Victoria Neanch'io...**

**Marco Il mio palazzo è grande e lungo perché lontano c'è la scuola di mio fratello**

**Victoria C'è un pezzetto piccolo poi arriva fino al incrocio Per andare a casa prima attraverso la strada si va dritto poi c'è la curva. Ci sono due strade io vado dove c'è quello che rimbomba ...**

**Lucia - Il portico? Io se vengo con la macchina faccio la strada della curva se no faccio il portico e poi ne faccio un altro e poi sono arrivata ...**

**Victoria - Davanti alla pizzeria**

**Victoria Passo dalla pizzeria e arrivo alla strada e attraverso..**

**Marco - Dopo il passaggio vedi la siepe , il cancello e il nostro asilo.**

**Victoria - Si vede davanti alla scuola elementare dalla casa della Lucia**

**Lucia - Il palazzo è fatto come una T...**

**Marco ....Ha ragione la Lucia**

**Victoria - Un pezzo vicino alla strada un pezzo è lontano un poco dalla strada.**

**Lucia - Ci sono due strade : la strada e il portico...**

**Cristina - Tre ...il viottolo**

**Marco - La strada nera Benedetto Marcello ...Si fa prima nel sottopassaggio**

**Cristina - Per me è più corta la mia strada viottolo e via Mercadante**

**Victoria - E' il portico il più corto...**



## **I PARCHEGGI**

**FEDERICA - Ci sono sempre tante macchine nella nostra strada perché sono delle maestre e delle mamme...**

**Silvia - Si va a scuola in macchina anche se c'è il sole .Io vorrei meno macchine perché quando passano le macchine non posso andare io.**

**Giulia L. - E' meglio a piedi perché così i parcheggi con le strisce non ingombrano le strade...**

**Alessio F. \_ A me piace di più venire in macchina perché a piedi uno arriva tardi si stanca ...**

**Francesca - E' meglio i parcheggi così le strade non fanno traffico le macchine possono andare come vogliono sono più larghe possono andare veloci o piano.**

**Giulia L.- La strada ce n'è un pezzetto che si chiama marciapiede..**

**Francesca - Perché così le persone possono andare in strada senza le macchine..**

**Federico - Ci vanno i pedoni...Ce n'è un pezzetto per girare con la bici :la pista ciclabile**



50  
D  
21

**IL  
LIBRO  
DI  
VIA  
BENEDETTO  
MARCELLO**

**GRUPPO con:**  
*progr 21*  
**YASSIN  
SILVIA  
AMIN  
ENRICO**





**“.....C’E’ IL MARCIAPIEDE , SIAMO SCESI  
DENTRO ALLA STRADA....”**

**Yassin - Siamo fuori nel marciapiede che è un gradino**

**Enrico - Il marciapiede dice che non ci possono andare  
le macchine....**

**Silvia- C’è il gradino così le macchine non riescono a  
salire .**

**Amin - Un salto....**

**Silvia - Facciamo la cascata nella strada insieme ...**

**Uno ..Due ...Tre ..**

**Enrico - Sei caduto Yassin...**

**Yassin - Io sono caduto!! Mi sono sdraiato!! Ancora...**

**No non sono caduto stavolta dentro la strada**

**No io sono caduto nel marciapiede !!**

**Enrico - Ecco , il piede a destra è più basso e alla  
sinistra è più alto...**

**Yassin - Io ho il piede alto e a destra dentro la strada...**

**Ecco cammino ...Una macchina di chi è?**















## LA SIEPE

Amin - ....Una siepe vicino al marciapiede....

Enrico - C'è una siepe di foglie anche le foglie facevano un suono , facevano uno sfrusciolio.

Yassin - Io correvo e camminavo sul marciapiede io Cioav,cioav io sbattevo le foglie.

Amin - Io correvo fino al pattume ...E' là dove c'è la riga nel pattume che mi fa un odore puzzolente.





....."NON C'E' LE MACCHINE..."

Yassin - Io ascolto se sento le macchine sto fermo,  
se la macchina va lontana io posso andare  
se è vicino posso fermarmi....

Enrico - Di solito tutti i papà sono a lavorare ci sono  
poche macchine....

Ins. - Finisce questa strada? Dove si va se si va sempre  
dritti?

Silvia - Se una macchina va dritto va addosso alla rete...

Enrico - Se vai sempre là non si può se tu non abiti lì.  
Di più del cartello non si può andare la strada  
finisce là. In quel cartello c'è scritto Proprietà  
privata.

Silvia - Le strade vanno sempre a casa di un altro...

Enrico - Con una strada si va sempre in una casa.

Yassin - Non sono poche le macchine ce ne sono tante.  
Questa è lontana....Ecco una macchina che va  
piano.....Ecco ....La macchina del signore è  
andata via ?

Amin - Tre macchine ..poche..

Yassin Ce ne sono tante .....Il motorino

Enrico - Uno....

Amin - Sono poche .....Quando arrivano le mamme

Silvia - Alle quattro i bambini vanno a casa con le  
macchine delle mamme.

Amin - Possiamo attraversare se non ci sono macchine,  
c'è un gatto vicino alle macchine.

Yassin - Non ci sono macchine sono lontane....

---

Enrico - Per andare alla scuola elementare si va avanti  
poi c'è una curva e c'è un incrocio , se vai a destra vai  
alla scuola,.

---







**Ins. - Come sono le macchine parcheggiate ?**

**Gianluca - Alcune macchine sono parcheggiate indietro , altre sono parcheggiate vicino al marciapiede.**

**Quando vengono fuori devono fare la manovra.**

**Yassin - Prima bisogna accendere bisogna mettere queste chiavi e dopo posso andare prima bisogna spegnere poi sono qua parcheggiate .Io sto molto attento sotto e sento con le orecchie e sento le macchine .Le mettono vicine così...Quando sono andato alla scuola elementare io facevo i salti sul marciapiede su e giù. Ci sono.....Ho messo le macchine .....Vicino al marciapiede. Stanno ferme vicino al marciapiede. Prima bisogna andare piano .Ci mette la freccia. Va indietro poi avanti...Si batte con l'altra macchina ....Si è rotta quella mia. Sono arrivato vengo indietro Papà vi porta al parchetto ha la marcia indietro si gira e va avanti prima piano , quando si toglie dalla strada va piano....Adesso vengo indietro , indietro Ha spinto ...Apro la porta sono arrivato al parchetto.**



**“.....C’ERANO I PALETTI.....”**

**Yassin - I paletti ? Siamo già da rimbomba?**

**Amin - Uno , sei , cinque, tre ....abbiamo contato tutti i paletti.....perché le macchine si scendono...**

**Yassin - C’è il buco...**

**Silvia - Le macchine sono più larghe dei paletti , i paletti sono più stretti e non possono salire.**

**Amin - Suonano....**

**Silvia - Abbiamo preso i legnetti....**

**Enrico - E li abbiamo suonati....**

**Silvia - I paletti...**

**Yassin - Din ....Din...Din...Din ci sono tanti paletti**

**Amin - Anch’io facevo din...Din .Correvo , corri ,corri suonavo di corsa.**





“...E C’ E’ RIMBOMBA , FA PUM , PUM , FA RUMORE FORTE , FORTE....”

Yassin - C’è una cantina , ce ne sono due prima di arrivare a rimbomba.. La mia voce si fa forte...

Enrico - Se parli rimbomba si risente la tua voce..

Silvia - Si sente più forte...

Amin - Si sente più voce...

INS. Come si chiama questo posto ?

Yassin - Si chiama rimbomba...

Enrico - E’ una galleria forse ...

Silvia - Io lo chiamo rimbombatore . La galleria avrebbe tutte le luci piccole gialle, tutte sul muro...

Yassin - Siamo sotto , sotto della galleria....

Amin - Se uno prende il passaggio va a finire di là...  
Abbiamo saltato la curva ....





## **NEL PARCHETTO**

**Yassin - Siamo sulla panchina ...La panchina si siede è dura  
C'è un tavolo qua .. di legno**

## **IL GIRELLO**

**Va forte , mi piace andare più veloce CIAOOO , CIAOOO!!!  
Prima bisogna girare da qua questo volante ...Fa sempre un  
rotondo...Non va in alto...Va indietro o avanti.**

## **LO SCIVOLO**

**Amin - La scala viene in alto,...**

**Yassin - Ero allontanato da terra.....Sono tornato alla terra.**

**Amin - Anch'io ho scenduto giù .Si può fare anche al rovescio**

**Yassin - Prima sono salito poi sono sceso..**

## **I PULCINI ( Piccola altalena con asse in bilico)**

**Yassin- Piano , piano io voglio andare piano....**

**Ecco su alto....giù basso**

**Ecco su alto ...giù basso**

**Piano Amin piano!!**

## **L'ALTALENA**

**Yassin - Ha la catena , io con la catena facevo il terremoto**

**Si sta seduto , si spinge , si va e si torna....**

**Nel parchetto tanti alberi due che vengono come il rosmarino**



## **IL PARCHETTO**

**Enrico - Per andare al parchetto si attraversa poi...**

**Yassin - C'è il girello , ci sono andato con la Silvia giravo così indietro , spingevo con la mano poi indietro.**

**Enrico - Sono andato sul girello , sulla giostra dei cavalli con Amin.**

**Silvia - Il pattume per la cacca dei cani , si spinge un ferro e si apre la pattumiera dei cani...**

**Enrico - Si sentiva un grande rumore..**

**Yassin - Pam , badam !Pam , badam !Si è buttato la cacca!**

**Enrico - Te Yassin hai messo anche il dito nella cacca di cane!**

**Amin - Spingevo con il piede.....**

**Silva - C'è l'asilo-nido di via Benedetto Marcello prima della scuola elementare ,ci va Alessandro il fratellino della Chiara.**

**Silvia - Quando siamo arrivati a scuola si sentivano i rumori degli uccellini e piano i rumori dei bimbi**

**Enrico- E anche quelli della maestra che diceva delle cose**

**Silvia - Sgridava ...era più forte !!**







**SIAMO ANDATI A VISITARE LA SCUOLA  
ELEMENTARE. COSA TI RICORDI ?**

**YASSIN :Lo sai quando ci siamo stati ? A settembre.....**

**ENRICO :Nooo !! Era inverno.....**

**YASSIN: Ho sentito c'era i bimbi che giocavano e dopo ha  
aperto , ha fatto UUU e TAC**

**FRANCESCO :Io mi ricordo che hanno detto delle cose:  
Qua c'è la mensa.....**

**YASSIN :Dove ci mangiano i bambini.....**

**FRANCESCO :Abbiamo mangiato le patatine e i dolci...**

**YASSIN :Le patatine...**

**FRANCESCO :Poi siamo andati a giocare.....**

**ENRICO :Ci hanno fatto visitare le classi di Gabriele mio  
fratello, di Manuele fratello dell'Ester...  
Ho conosciuto dei bambini grandi molto bravi....**

**YASSIN :Abbiamo visto il computer...**

**ENRICO: Lui l'ha provato....**

**YASSIN: Dopo c'è il mouse ...Io l'ho provato , l'ho toccato..**

**FRANCESCO: Abbiamo visto il bagno che è diverso...**

**ENRICO: Ci sono le turche .Sono dei bagni non sono rialzati  
in su ...Sono piatti**

**FRANCESCO : Uno per le femmine , uno per i maschi...**

**ENRICO : Sono molto grandi in mezzo hanno un buco dove si  
fa la cacca o la pipì. C'è anche il lavandino...**

**FRANCESCO : Fanno anche dei lavori....**

**YASSIN : La seggiola era alta...**

**ENRICO :Non sono uguali come i nostri tavoli.....Sono dei  
banchi . Ci si sta in uno..**

**FRANCESCO : Se li metti vicino sono due posti...**

**YASSIN :Non c'era il tavolo .....Io ho provato a scrivere...**

**ENRICO : E' alto il banco ...E' alto si.**

**FINE GIUGNO 1999**



**IL  
PERCORSO  
VISTO**



## **CHE COSA E' UNA SCUOLA ELEMENTARE ?**

**MARCO** - E' dove ci vanno i bambini grandi e le maestre, fanno i compiti . Ci va mio fratello Luca e un suo amico , io ci vado quando divento grande.

**AMIN** - Elementare è quando.....Absalam e mamma...

Sono venuto a scuola tardi , tardi.....

**ANDREA** - Mia cugina va nella seconda e fa matematica...

quando si fa matematica devi fare molte cose...

Io ci vado quando divento grande e devo andare nella prima.

**ALESSIO Z.** -E' dove mio fratello Antonio fa i compiti con i

suoi amici .I compiti sono quando gli dice di fare i compiti , fanno inglese , fanno musica e pitturano.

**YASSIN** - Hanno detto suo fratello fa i compiti , i compiti

sono dei fogli e li tengono se no vanno via.

**INS.** - Sapete andare alla scuola elementare ?

**MARCO** - Io ci so andare alla scuola elementare con mio

fratello che quando diventiamo grandi andiamo da soli. Io abito vicino , un pochino lontanino .Faccio una curva dopo c'è il cancello uno chiuso , uno aperto dopo si mette lo zaino sulle spalle quando vengono le mamme suona il campanello , vengono i bambini poco dopo escono e vanno a casa a fare una merenda.

**ALESSIO Z.** - Si ci so andare , un po' vicino al nostro asilo

qua a destra vedi un cancello dell'asilo -nido poi vedi un altro cancello che era la scuola.

No nel mio disegno non c'è l'asilo -nido non c'è il cancello della scuola.....Vai dritto c'è il bar



**ALESSIO Z. - Se giri a sinistra c'è il bar se giri a destra c'è la scuola.**

**ANDREA - Per andare alla scuola di mia cugina si fa un po' di strada dritta vicino al nostro asilo poi gira a destra c'è il nido che però è piccolo e dopo il nido c'è la scuola di mia cugina ...Quando finisce esce.... quando suona il campanello mia cugina esce dalla scuola elementare.....**

### **CHE COSA E' UNA SCUOLA ELEMENTARE ?**

**ENRICO - E' una scuola per grandi per imparare le cose, le città , tutte le cose...**

**VICTORIA - Tutte le cose che dicono le maestre...**

**MARCELLO - E non devono solo giocare.....**

**ENRICO - Hanno la ricreazione per giocare...**

**VICTORIA - Dopo devono ascoltare le maestre quando suona il campanello...**

**MARCELLO - Perché dopo viene la Cecilia (ins di musica) o l'Elisabetta( ins. di Inglese)**

### **SAPETE ANDARE ALLA SCUOLA ELEMENTARE ?**

**ALESSIA - Si va sempre dritto si gira.....Dalla mia casa si prende la pista ciclabile.....Io vado a tutte le scuole dove è andata mia sorella .Quando è finito l'inverno quando ritorna l'estate io vado alla scuola della mia sorella ci vado perché l'ha detto la mia mamma.**



## **GUARDIAMO LA FOTOGRAFIA DELLA SCUOLA FOSSAMONDA E LA SPIEGHIAMO A YASSIN.**

**Amin:- C'è il cancello....**

**Yassin:-.....chiuso.....**

**Amin:- Il marciapiede..**

**Yassin:- Quando si suona il campanello fa TRIN...**

**TRIN ,il cancello si apre fa ZAC, si è aperto...**

**Alessio Z. :- C'è l'albero..**

**Marco:- C'è il bottone che si apre...c'è la porta dell'asilo**

**Andrea:- Vedo le finestre e la scuola perché la foto non l'hanno fatta molto lunga**

**Alessio Z.:- Vedo l'antenna....c'è un muro e poi c'è se ci vai vicino diventi uno scheletro. Dentro ci sono i fili**

**Andrea:- Se li tocchi diventi con i capelli spettinati**

**Alessio:- C'è anche un cartello con dentro la scritta**

**Amin:- C'è l'albero vengono giù i fiori e si bagnano quando viene la pioggia....il marciapiede.**





## **DOV E' QUESTO PALAZZO ?**

**Francesco - E' vicino alla nostra scuola però di là.**

**Bisogna attraversare la strada .Se tu esci fuori lo vedi già .**

**Gianluca - Di fronte al Ipercoop .Questa parte di fronte alla nostra scuola , quel pezzo di fronte al Ipercoop.**

**Marcello - Qui c'è la casa , qui c'è il pezzo di muro di dietro. Si vede un pezzettino, un quadrato perché c'è l'altro davanti.**

**Francesco - E' un palazzo solo...**

**Marcello - No due palazzi perché ce n'è un altro dietro.**

**Gianluca - Ha molti piani .I muratori hanno fatto molti piani. Nelle foto non ci sono tutti perché c'è l'albero :Sono 6 in questa casa.**

**Francesco - E' un palazzo rosa perché ci batte il sole Dove c'è l'ombra è un palazzo grigio.**

**Gianluca - La strada finisce a questo palazzo qua....**

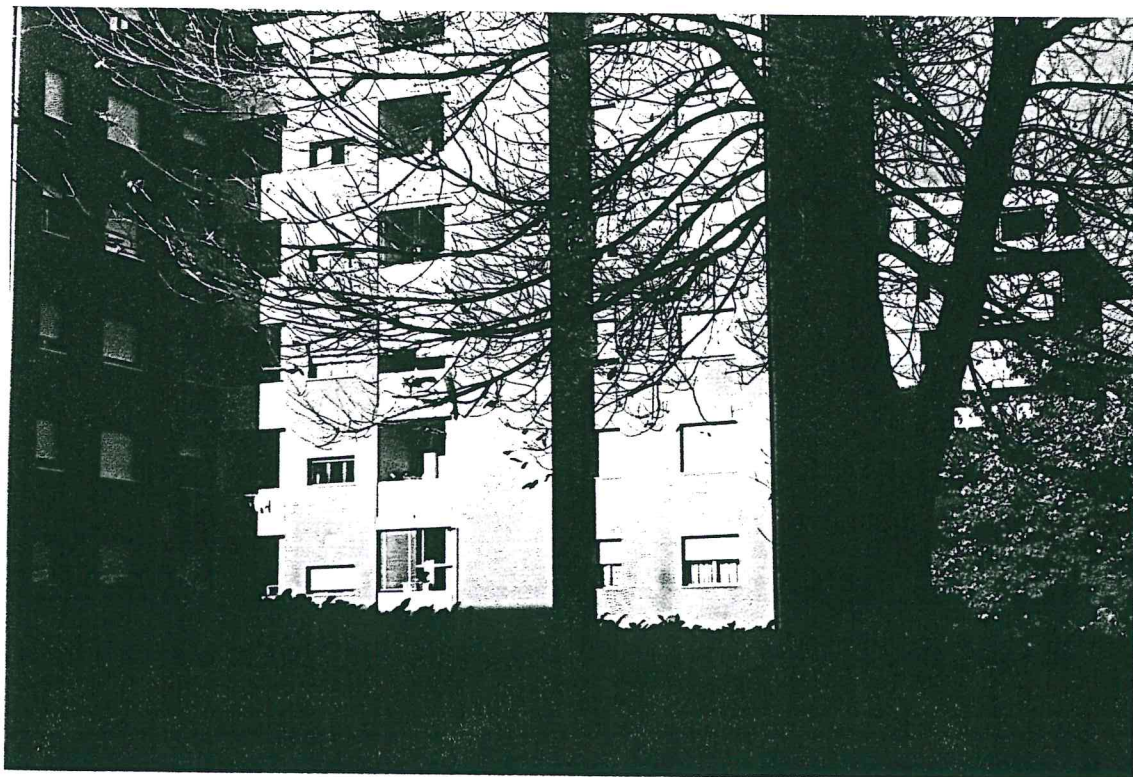



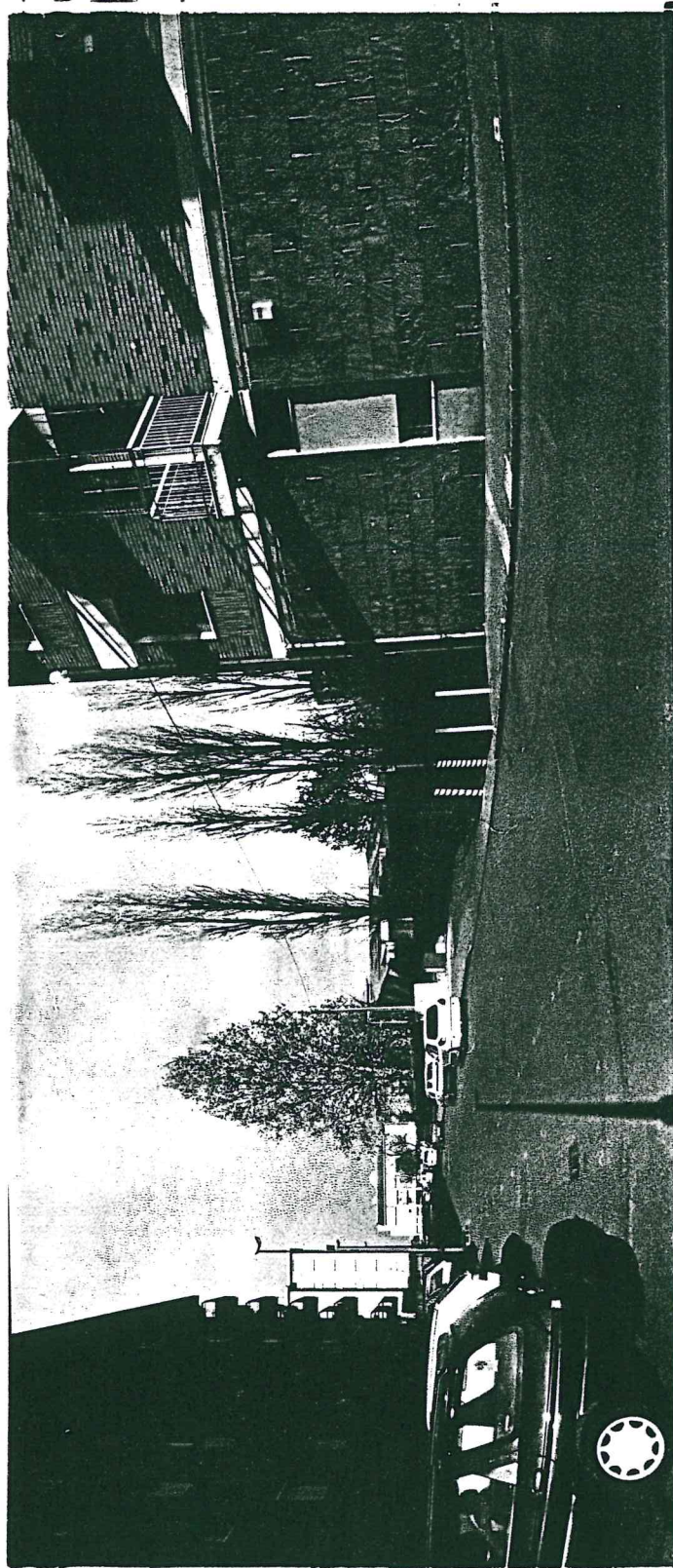



---

**ENRICO - E' via Benedetto Marcello comincia con un palazzo  
grandino , tre file di finestre**

**FEDERICO - Diventa più grande diventano cinque...**

**ESTER- Arriva fino alla curva...**

**ENRICO - E' la curva per le Palestrina .....**

**MARCO - Dopo il parco c'è un'altra casa prima del SIGMA  
C'è un po di tetto...**

**20.1.99**



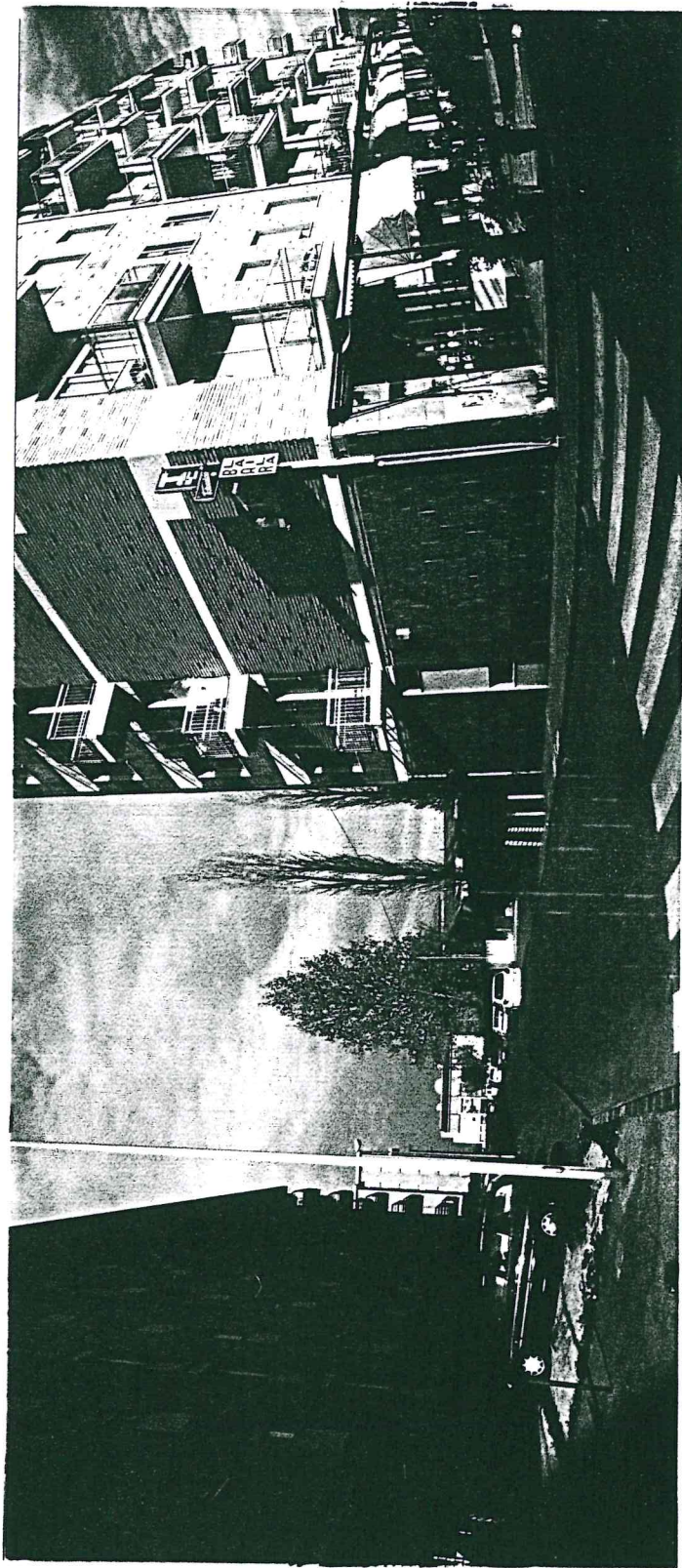



## **IL BAR**

**C'E' IL BAR CON SOPRA DELLE FINESTRE DOVE CI ABITA QUALCUNO.IL FRIGO DEI GELATI ,UNA FIGURA CON LE FORME DEI GELATI COSI UNO SCEGLIE IL GELATO CHE VUOLE.**

**LE STRISCE PEDONALI SE UNO ATTRAVERSA VA DA UN ALTRA PARTE, SEMPRE DRITTO NEL NEGOZIO DEI VESTITI , NEL PARCHEGGIO SE VAI ANCORA INCONTRI UNA SIEPE ANCORA DRITTO SEI ARRIVATO ALLA SCUOLA ELEMENTARE.**

**ESTER**

---



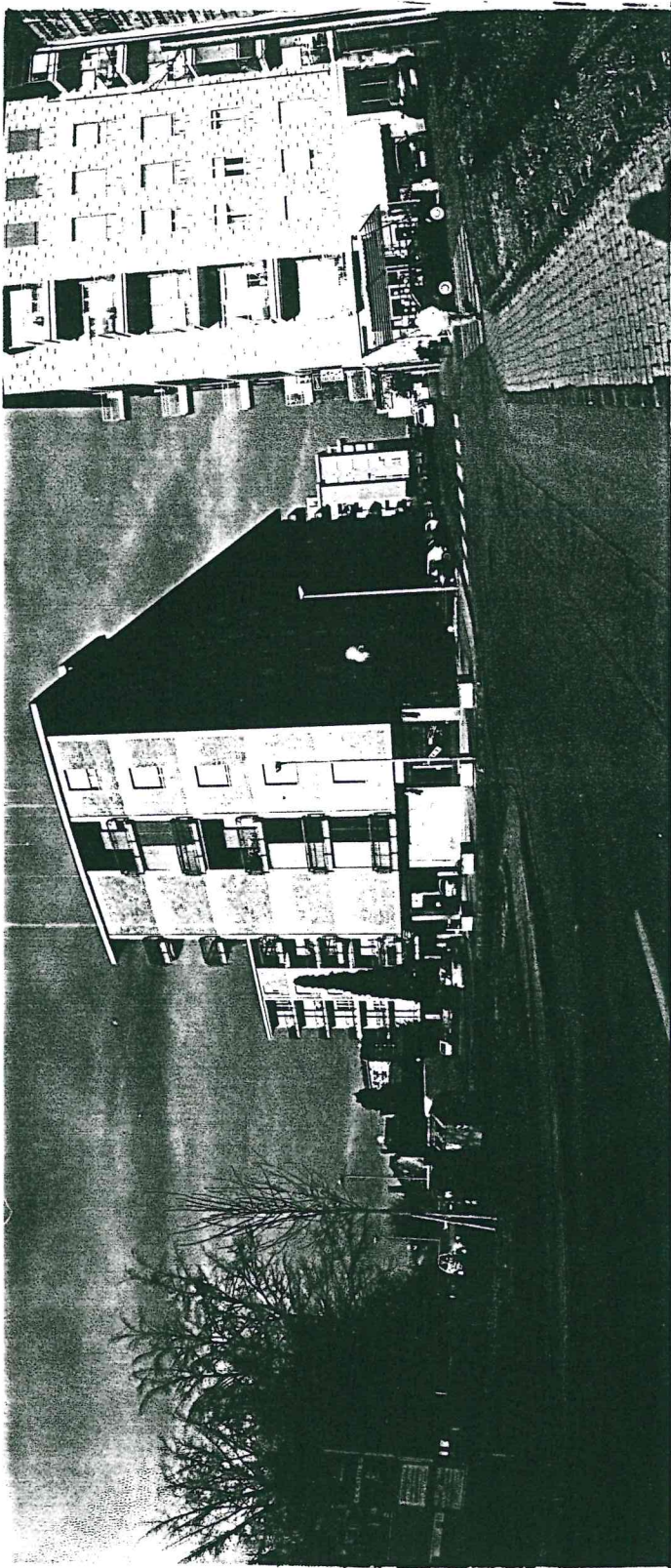







---

**MARCO**

**IN QUESTA FOTO C'E' LA MIA CASA, IN FONDO , IN FONDO C'E' IL NOSTRO ASILO . IL BAR NON SI VEDE. C'E' IL MIO BALCONE CI SONO LE VENEZIANE,C'E' LA MIA CUCINA ,NELLA FINSTRA DORMIAMO IO E MIO FRATELLO.SOTTO DI ME C'E' UN NEGOZIO DI VESTITI**

**PAOLO**

**C'E' UN INCROCIO LAGGIU LA STRADA E' CHIUSA E' CHUSA ANCHE DAL BAR . SE GIRI DOPO CI SONO LE DUE CABINE.**

---

---



**MARCO**  
**IL MIO PALAZZO E' GRANDE E LUNGO PERCHE'**  
**LONTANO C'E' LA SCUOLA DI MIO FRATELLO**  
**VICTORIA**  
**C'E' UN PEZZETTO PICCOLO POI ARRIVA FINO**  
**ALL'INCROCIO.**

---



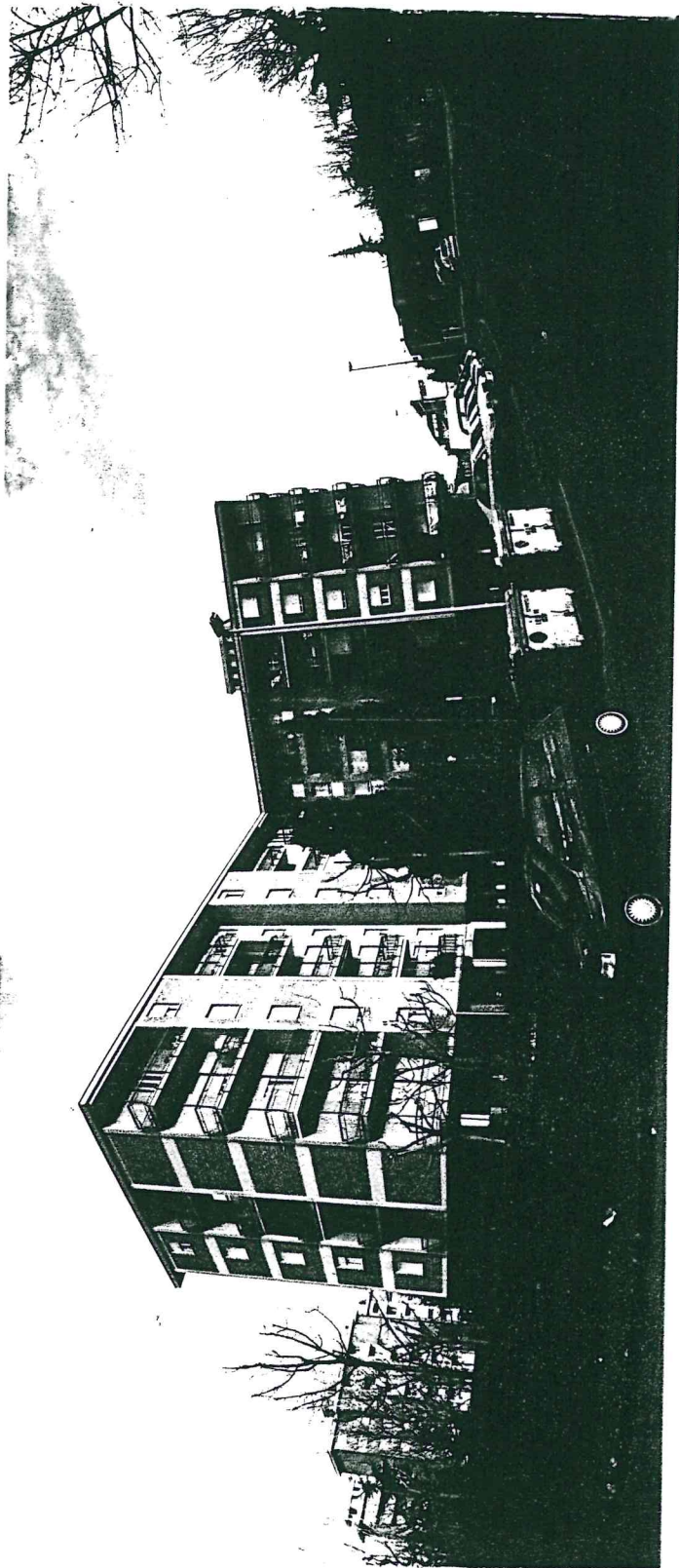



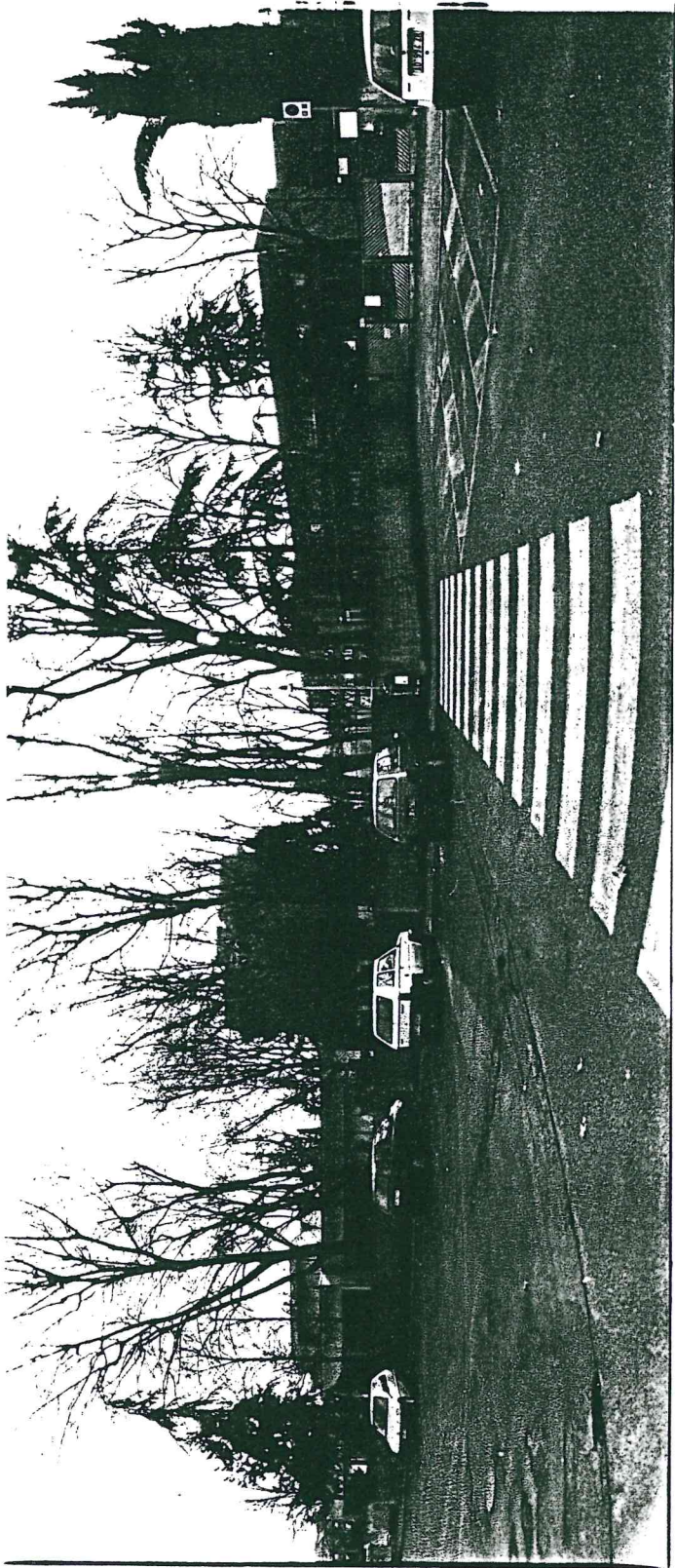



---

**LUCIA**

**IL PALAZZO E' FATTO COME UNA T....**

**MARCO**

**-HA RAGIONE LA LUCIA**

**VICTORIA**

**UN PEZZO VICINO ALLA STRADA , UN PEZZO E'  
LONTANO UN POCO DALLA STRADA.**

---



















## **IO VADO ALLA SCUOLA ELEMENTARE.....ott.98**

**.....Ci vado delle volte da mia cugina G. Dako....ANDREA**

**.....Alla scuola elementare non ci so andare , neanche al bar ci vado mai, non ci vado mai , è la scuola di mia sorella e dopo credo che ci andrò io.....ALESSIA**

**.....E' là ...il cancello , le scale ,la scuola elementare della Sara( sorella).....SILVIA**

**....E' la scuola di mio cugino Marcello che fa la quarta mi sembra ....**

**GIANLUCA**

**...Io vado alla scuola della Mariam(sorella) con la mamma.**

**ASSIA**

**....C'è la scuola della Gaia che è mia sorella e fa la seconda elementare , credo.....**

**ALESSIO FORTI**

**...Alla scuola della Chiara(sorella ) non si può andare a piedi non è quella vicino al bar , si va con la macchina , è sempre vicino ma si chiama S.Giovanni Bosco...GIULIA M.**

**....Ci vado quando ho finito questa scuola quando andiamo in vacanza.....**

**MARCELLO**

**....La strada di Lele è così....quando cresco , quando sono grande ci vado anch'io**

**ESTER**

**....Alla scuola elementare io ci vado con il nonno a prendere l'Elisa, è più bella l'Elisa perché ha i capelli lunghi**

**FRANCESCA**

**...Io non vado a prendere nessuno alla scuola elementare ma ci guardo sempre perché abito vicino e delle volte passo di là**

**VICTORIA**

**...Io ci vado ma non vado dentro, aspetto fuori aspetto la Martina e Gabri...La Martina esce dalla porta davanti Gabri esce da dietro ,c'è un marciapiedino piccolissimo**

**ENRICO**

**...Io ci so andare con mio fratello che quando diventiamo grandi andiamo da soli. Io abito vicino un pochino lontanino**

**MARCO**



## **IL PERCORSO SENTITO**

### **DI RITORNO DA UNA PASSEGGIATA YASSIN RACCONTA AI COMPAGNI :**

**Siamo andati io e G. a fare una passeggiata a fuori , alla scuola elementare.**

**Aviamo spinto , ha aperto la tata il cancello , c'è il marciapiede siamo scesi dentro la strada.....Non c'è la macchina ...c'erano i paletti e c'è rimbomba , fa pum , pum , fa rumore forte ,forte. Si sentivano piano le voci dei bimbi che correvano e parlavano e urlavano poi sono andati via.**

**Abbiamo camminato ancora , c'era ancora dei bimbi che correvano e c'era i bastoni di ferro ...Io andavo .....Forza .....Dai ....Dai .....Vieni e vieni .....!!!Li toccavo tutti.**

**YASSIN Nov. 98**

**RIPRENDIAMO IL PERCORSO IN PICCOLO GRUPPO  
SEGUENDO LE INDICAZIONI DI YASSIN.**



# **IL PERCORSO SENTITO**